

Caser Salud

# Catálogo de Servicios 2020

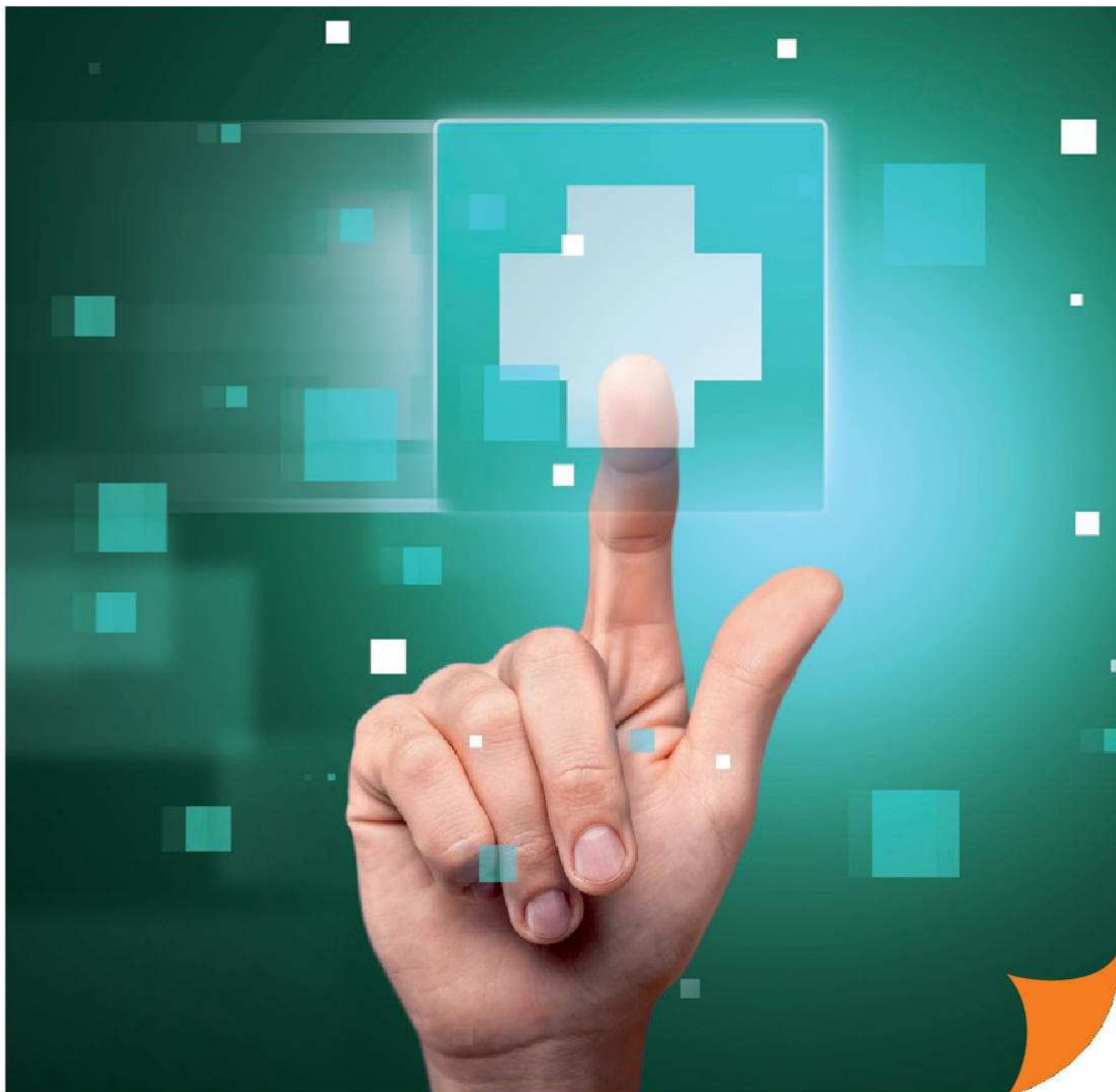

## Guipuzcoa



Urgencias 24h: 900 342 234

**caser**  
Aseguramos lo que está por venir

**www.cuadromedico.de**

**TE CUIDA MEJOR QUIEN ESTÁ MÁS CERCA**

IPRESA, el seguro libre de enfermedad decano en Guipúzcoa, fue fundado en el año 1946. Por aquel año un colectivo de prestigiosos médicos guipuzcoanos con muchas inquietudes profesionales crearon el Igualatorio con el fin de ofrecer a la población guipuzcoana un buen servicio médico y hospitalario.

Hoy, acercándonos al 75 aniversario podemos decir que los compromisos adquiridos por los socios fundadores de IPRESA son una realidad cumplida y adaptada a las necesidades actuales que demanda la sociedad guipuzcoana. Somos conscientes del peso y prestigio alcanzados y ello nos obliga a ser punta de lanza de nuestro sector.

NUESTRA ORGANIZACIÓN hace posible que usted sea atendido en cualquier lugar en que se encuentre, mediante un sistema interprovincial coordinado, solidario y libre de toda traba burocrática.

IPRESA, remunera a sus facultativos por el sistema de acto médico profesional, por lo que la impartición de consultas a nuestro asegurados reviste todo carácter de MEDICINA PRIVADA O PARTICULAR.



**ipresa**  
Seguros de Salud

Visite Nuestra Página Web [www.ipresa.es](http://www.ipresa.es)

Recuerden que podrán consultar siempre el Cuadro  
Médico actualizado, en la web de la Compañía

[www.ipresa.es](http://www.ipresa.es)

TE CUIDA MEJOR QUIEN ESTÁ MÁS CERCA



IGUALATORIO DE PREVISIÓN SANITARIA SOCIEDAD ANONIMA DE SEGUROS

PLAZA ZARAGOZA, 3 BAJO.  
20007-DONOSTIA-SAN SEBASTIÁN  
TEL.943 46 37 33

#### HORARIOS DE ATENCIÓN AL PÚBLICO:

- **HORARIO DE INVIERNO:**  
De lunes a viernes: 9:00 a 14:00 y 16:00 a 19:00.
- **HORARIO DE VERANO:**  
De lunes a viernes: 9:00 a 15:00

**Autorizaciones**  
**943 46 36 22**

 **ipresa** Seguros de Salud Visite Nuestra Página Web [www.ipresa.es](http://www.ipresa.es)



## INDICE

	Pag.
SERVICIO MÉDICO DE URGENCIA .....	9
CENTRO PERMANENTE DE URGENCIAS .....	11
SERVICIO DE AMBULANCIAS.....	13
INFORMACION DE INTERÉS PARA LOS ASEGURADOS MUTUALIDAD	
GENERAL JUDICIAL (MUGEJU).....	15
CENTRO MÉDICO “ARRASATE 53” .....	16
CUADRO MÉDICO CAPITAL .....	19
CUADRO MÉDICO DE LA PROVINCIA.....	58
CARTERA DE SERVICIO.....	104
SERVICIOS DE INFORMACIÓN EN LAS CAPITALES DE PROVINCIA.....	108



**ipresa**  
Seguros de Salud

Visite Nuestra Página Web [www.ipresa.es](http://www.ipresa.es)



## SERVICIO MÉDICO DE URGENCIA

MEDICAL DOM

**902 140 120**

### HORARIOS:

- **DONOSTIA – SAN SEBASTIÁN:**  
De lunes a viernes: 17:00 a 8:00.  
Sábados, domingos y festivos: Servicio 24 Horas.
- **PROVINCIA:**  
De lunes a viernes: 17:00 a 8:00.  
Sábados: 14:00 a 8:00.  
Domingos y festivos: Servicio 24 Horas.

En las localidades de Irún, Hondarribia, Rentería, Lezo, Oiartzun, Pasaia, Hernáni, Andoain, Lasarte, Usurbil, Urnieta, Aduna, Asteasu, Billabona, Larraul, Zizurkil y Astigarraga.  
Los Sábados Servicio 24 Horas

*En caso de sufrir alguna modificación, llame al teléfono 943 46 37 33 y el contestador automático de IPRESA LE INFORMARÁ del servicio.*



**ipresa**  
Seguros de Salud

Visite Nuestra Página Web [www.ipresa.es](http://www.ipresa.es)



# CENTRO PERMANENTE DE URGENCIA

POLICLÍNICA GIPUZKOA  
943 00 28 00

A los centros de urgencia se debe recurrir por prescripción de un médico, o en caso cuya gravedad impida utilizar otros medios.

Su mala utilización puede producir una saturación que iría en menoscabo del propio servicio.



**ipresa**  
Seguros de Salud

Visite Nuestra Página Web [www.ipresa.es](http://www.ipresa.es)



*SERVICIO DE AMBULANCIAS*

**AMBULANCIAS MAIZ**

**943 46 33 33**

Paseo Ubarburu, 11 Trasera  
Poligono 27- MARTUTENE

El Servicio de Ambulancia para el ingreso del enfermo, solamente tendrá derecho en los casos de urgencia y deberá ser prescrito por un médico del Cuadro



**ipresa**  
Seguros de Salud

Visite Nuestra Página Web [www.ipresa.es](http://www.ipresa.es)



## ADVERTENCIA DE INTERÉS PARA LOS ASEGURADOS DE MUTUALIDAD GENERAL JUDICIAL (MUGEJU)

Son pocas las prestaciones sanitarias para las que nuestros contratos de seguro exigen que se obtenga la expresa autorización de la Entidad Aseguradora antes de acudir al facultativo o centro hospitalario que vaya a realizarlas. Sin embargo, la eficacia del seguro depende, en buena medida, de que usted conozca las exigencias que contiene en este sentido el contrato que es aplicable. LEA, POR ELLO CON ATENCION LAS NORMAS SIGUIENTES:

Si es usted asegurado en virtud de los contratos que tenemos vigentes con MUGEJU, debe obtener la previa autorización de nuestras oficinas cuando el facultativo que le atiende prescriba alguna de las actuaciones siguientes:

- CONSULTAS Y HOSPITALIZACIONES
  - o Hospitalización
  - o Hospitalización Domiciliaria
  - o Cirugía Ambulatoria
- TECNICAS DIAGNOSTICAS, TRATAMIENTOS Y TECNICAS QUIRÚRGICAS.
  - o Odontología: Tartrectomía (Limpieza de Boca) y Periodoncia
  - o Rehabilitación: Todas las Técnicas
  - o Oxigenoterapia, Ventiloterapia y Aerosolterapia a Domicilio.
  - o Tratamientos de Diálisis Peritoneales y Hemodiálisis
  - o Oncología: Inmunoterapia y Quimioterapia
  - o Diagnósticos por imagen: Tomografía Axial Computerizada, Resonancia Magnética, Ortopantomografía y Mamografía
  - o Tratamiento en Unidad de Dolor
  - o Tratamiento en Unidad del Sueño
  - o Todos los servicios correspondientes al Nivel IV de Asistencia Sanitaria
  - o Litotricia Renal
- TRANSPORTE PARA ASISTENCIA SANITARIA.



**ipresa**  
Seguros de Salud

Visite Nuestra Página Web [www.ipresa.es](http://www.ipresa.es)

## CENTRO MÉDICO "ARRASATE 53"

Tel.: 943 46 35 44

### ANÁLISIS CLÍNICOS

- Dr. Fernando Uriarte Santos.

### APARATO DIGESTIVO

- Dr. Javier Arruti González.

### CARDIOLOGÍA

- Dr. Jaime Lucas Cabornero.

### CIRUGÍA ARTROSCÓPICA

- Dr. José M<sup>a</sup> Urreaga Mendiola.
- Dr. Francisto González Bosch.

### CIRUGIA GENERAL Y DIGESTIVA

- Dr. Eduardo Ayestarán Eguiguren.

### DERMATOLOGIA

- Dr. José Zubizarreta Salvador.

### MEDICINA GENERAL

- Dr. Jorge Pilarte Vives.
- Dra. M<sup>a</sup> Angeles del Rio Elcano.
- Dra. Lucia Nieto Huertas.

### OTORRINOLARINGOLOGÍA

- Dr. Juan Videgain Aristegui.

### PATOLOGÍA MAMARÍA

- Dr. Eduardo Ayestarán Eguiguren.

### PEDIATRIA

- Dr. Kenio Enrique Cavour.

### PSIQUIATRIA

- Dra. Elena de Paul Tobajas.

### REUMATOLOGIA

- Dr. Joaquin Belzunegui Otano.

### TRAUMATOLOGIA Y CGIA. ORTOPEDICA

- Dr. Miguel Zabaleta Urmeneta.
- Dr. José M<sup>a</sup> Urreaga Mendiola.
- Dr. Francisto González Bosch.

### UROLOGIA

- Dr. Ramón Ibáñez Aizeburu.

### ATS-PRACTICANTE

### ECOCARDIOGRAFIA

### ECOGRAFIAS

### MAMOGRAFIA

### ORTOPANTOMOGRAFIAS

### PREOPERATORIOS

### RADIOLOGIA DIGITAL

### FISIOTERAPIA - REHABILITACIÓN



Te cuida mejor quien está más cerca

## **INDICE DE ESPECIALIDADES CAPITAL**

MEDICINA GENERAL .....	20
PEDIATRIA Y PUERICULTURA .....	21
A.T.S. - PRACTICANTES .....	23
ALERGOLOGIA .....	24
ANALISIS ANATOMOPATOLOGICOS Y CITOLOGIAS .....	24
ANALISIS CLINICOS Y BIOLOGICOS .....	24
ANGIOLOGIA Y CIRUGIA VASCULAR .....	25
APARATO DIGESTIVO .....	25
CARDIOLOGIA .....	26
CIRUGIA ARTROSCOPICA .....	27
CIRUGIA CARDIACA .....	28
CIRUGIA COLUMNA VERTEBRAL .....	28
CIRUGIA DE LA MANO .....	29
CIRUGIA GENERAL Y DIGESTIVA .....	29
CIRUGIA ORAL Y MAXILOFACIAL .....	31
CIRUGIA PEDIATRICA .....	31
CIRUGIA PLASTICA Y REPARADORA .....	31
CIRUGIA TORACICA .....	32
DERMATOLOGIA Y VENEREAS .....	32
ECOCARDIOGRAFIA .....	33
ECOGRAFIA .....	33
ELECTROENCEFALOGRAFIA .....	33
ENDOCRINOLOGIA Y NUTRICION .....	33
ENDOSCOPIA DIGESTIVA .....	34
ERGOMETRÍA - PRUEBA DE ESFUERZO .....	34
GINECOLOGÍA .....	35
HEMATOLOGIA .....	36
HEMODINAMICA .....	37
LOGOPEDIA .....	37



**ipresa**  
Seguros de Salud

Visite Nuestra Página Web [www.ipresa.es](http://www.ipresa.es)

MAMOGRAFIA .....	37
MEDICINA INTERNA.....	37
NEFROLOGIA.....	39
NEUMOLOGIA.....	39
NEUROCIRUGIA .....	40
NEUROFISIOLOGIA CLINICA .....	40
NEUROLOGIA .....	41
OBSTETRICIA .....	41
ODONTO-ESTOMATOLOGIA .....	42
ODONTO-ESTOMATOLOGIA INFANTIL.....	45
OFTALMOLOGIA.....	45
ORTOPANTOMOLOGRAFIA .....	48
OTORRINOLARINGOLOGIA .....	48
OXIGENOTERAPIA.....	49
PATOLOGÍA MAMARÍA.....	49
PREOPERATORIOS.....	50
PSIQUIATRIA.....	50
RADIOLOGIA.....	50
RECTOSCOPIAS.....	50
REHABILITACION Y FISIOTERAPIA.....	51
RESONANCIA MAGNÉTICA (I.R.M.).....	51
REUMATOLOGIA.....	52
T.A.C. SCANNER.....	52
TRAUMATOLOGIA Y ORTOPEDIA .....	52
TRAUMATOLOGIA Y ORTOPEDIA INFANTIL .....	56
UROLOGIA .....	56



Te cuida mejor quien está más cerca

TE CUIDA MEJOR QUIEN ESTÁ MÁS CERCA

## *CUADRO MÉDICO DE SAN SEBASTIÁN*

ESTA EDICIÓN PUEDE CONTENER ALGÚN ERROR DE ACTUALIZACIÓN. ES DESEABLE QUE, ANTES DE ACUDIR A LA CONSULTA, SE ASEGURE LLAMANDO AL DOCTOR O A NUESTRAS OFICINAS.

PARA INFORMACIÓN ACTUALIZADA DEL CUADRO VISITE:  
[WWW.IPRESA.ES](http://WWW.IPRESA.ES)



**ipresa**  
Seguros de Salud

Visite Nuestra Página Web [www.ipresa.es](http://www.ipresa.es)

## DONOSTIA-SAN SEBASTIAN

### MEDICINA GENERAL

**(Médico de Cabecera)**

**Dr. JORGE PILARTE VIVES**

CENTRO MEDICO ARRASATE-53

943 463544

**Previa petición de hora**

**Dra. M<sup>a</sup> ANGELES DEL RIO ELCANO**

CENTRO MEDICO ARRASATE-53

943 463544

**Previa petición de hora**

**Dra. LUCIA NIETO HUERTAS**

CENTRO MEDICO ARRASATE-53

943 463544

**Previa petición de hora**

**Dr. ARTURO ISTURITZ TEJEDOR**

Avda. Sancho el Sabio, 23-1º Dcha.

943 459933

**De Lunes a Jueves de 12:00 a 13:00.**

**Dr. IGNACIO BARRERO CASARES**

Carlos I, 8-1º Izda.

943 452535

**Consulta de lunes a jueves de 16:00 a 18.30.**

**Dr. JOSE MANUEL GARBIZU ESTEBAN**

Pº de la Concha, 22.

609 456611

**Previa petición de hora. No asistencia a domicilio.**

**Dra. ANA I. FERNANDEZ GONZALEZ**

Oiartzun,1 Bajo

943 326981

**De 9:00 a 11:00. Previa petición de hora.**



Te cuida mejor quien está más cerca

**Dr. JUAN GRAU PAUNERO**

Consultorio Médico "ISTINGORRA" Istingorra 1, bajo (esquina Matía, 1)  
943 214243 / 943 218807

**De Lunes a Viernes 09:30 a 13:30 y de 16:30 a 19:00.**

**Dr. JUAN RONCAL MARTINEZ**

Paseo de Francia, 3-1º Izda.  
943 320395

**De Lunes a viernes de 16:00 a 20:00. Previa petición de hora**

**Dr. PEDRO LOPEZ BAZO**

Iglesia, 2-1º Centro. Barrio de Loiola  
943 472200

**De Lunes a Viernes de 17:00 a 20:00. Previa petición de hora.**

**Dr. LEONIDES CABALLERO MONTANARY**

Policlínica Gipuzkoa  
Paseo Miramon 174  
3ª Planta Consulta 7  
943 308077

**Previa petición de hora.**

---

## PEDIATRIA Y PUERICULTURA

---

**(Enfermedades de los niños)**

**Dr. KENIO ENRIQUE CAVOUR**

CENTRO MEDICO ARRASATE-53  
943 463544

**Previa petición de hora**

**SERVICIO DE PEDIATRIA POLICLINICA GIPUZKOA**

Policlínica Gipuzkoa  
Paseo Miramon 174  
943 002800

**Previa petición de hora.**

**Dra. RAQUEL TOBA DE MIGUEL**

Policlínica Gipuzkoa  
Paseo Miramon 174  
943 002800

**Previa petición de hora.**



**ipresa**  
Seguros de Salud

Visite Nuestra Página Web [www.ipresa.es](http://www.ipresa.es)

DONOSTIA/SAN SEBASTIAN

**Dr. ALBERTO ALDANA TABUENCA**

Policlínica Gipuzkoa  
Paseo Miramon 174  
943 002800

**Previa petición de hora.**

**Dr. JESÚS ALUSTIZA MARTINEZ**

Clínica Quirón  
Parque Alcolea, 7  
943 437100

**Previa petición de hora.**

**SERVICIO DE PEDIATRIA**

Clínica Quirón  
Parque Alcolea, 7  
943 437100

**Previa petición de hora.**

**Dr. JOSE IGNACIO ELIZAZU ERAUSQUIN**

CLINICA ZUATZU  
Edificio Europa. C/ Zuatzu,9  
943 506060 / 943 249549

**Previa petición de hora.**

**Dr. HECTOR ENRIQUE CABELLO**

Policlínica Gipuzkoa  
Paseo Miramon 174  
943 002800

**Previa petición de hora.**

**Dr. FCO. JAVIER EIZAGUIRRE AROCENA**

Policlínica Gipuzkoa  
Paseo Miramon 174  
943 002800

**Previa petición de hora.**

**Dra. M<sup>a</sup> ANGELES IZQUIERDO**

Policlínica Gipuzkoa  
Paseo Miramon 174  
943 002800

**Previa petición de hora.**



Te cuida mejor quien está más cerca

**Dra. IRATI GARCIA ALBIZUA**

Policlínica Gipuzkoa  
Paseo Miramon 174  
943 002800

**Previa petición de hora.**

**Dra. AMAIA OCHOTORENA ELICEGUI**

Policlínica Gipuzkoa  
Paseo Miramon 174  
943 002800

**Previa petición de hora.**

**Dra. AINHOA MUGURUZA OYARZABAL**

CLINICA ZUATZU  
Edificio Europa. C/ Zuatzu,9  
943 506060 / 943 249549

**Previa petición de hora.**

**Dr. IGNACIO MUÑOZ-SECA NARDIZ**

Policlínica Gipuzkoa  
Paseo Miramon 174  
943 002800

**Previa petición de hora.**

---

**A.T.S. - PRACTICANTES**

---

**Servicio especial que requerirá indicación escrita de un Médico de IPRESA, la cual habrá de entregar al practicante.**

**CENTRO MEDICO ARRASATE-53**

ARRASATE-53  
943 463544

**Previa petición de hora.**

**D<sup>a</sup>. M<sup>a</sup> CARMEN PEREZ TUDANCA**

Sagastieder 14, 1º Dcha.  
667 376065

**Servicio permanente.**



**ipresa**  
Seguros de Salud

Visite Nuestra Página Web [www.ipresa.es](http://www.ipresa.es)

---

## ALERGOLOGIA

---

(Enfermedades alérgicas)

Servicio especial que requerirá indicación escrita de un Médico de IPRESA, y autorización previa en las oficinas.

**Dr. JOHANNES KOTHNY POMMER**

CENTRO MEDICO URBIETA

Urbietta 58, Bajo

943 470144

**Previa petición de hora.**

**Dr. SARA MARTINEZ MOLINA**

Policlínica Gipuzkoa

Paseo Miramon 174

943 002800

**Previa petición de hora.**

---

## ANALISIS ANATOMOPATOLOGICOS Y CITOLOGIAS

---

Servicio especial que requerirá indicación escrita de un Médico de IPRESA, y autorización previa en las oficinas.

**Dr. RICARDO REZOLA**

**Dra. EDURNE ARTIÑANO ANUNCIBAY**

---

## ANALISIS CLINICOS Y BIOLOGICOS

---

Servicio especial que requerirá indicación escrita de un Médico de IPRESA, la cual deberá entregar al analista.

**Dr. FERNANDO URIARTE SANTOS**

CENTRO MEDICO ARRASATE-53

Arrasate, 53

943 463544

**Lunes a Viernes de 8:30 a 10:30.**

**Dr. FERNANDO URIARTE SANTOS**

Pza. Benta Berri, 2 bajo

943 213704

**Previa petición de hora**



Te cuida mejor quien está más cerca

**Dr. FERNANDO URIARTE SANTOS**

Fuenterrabia, 25-1º  
943 467221 y 943 463441

**Lunes a Viernes de 8:00 a 11:00.**

**Sábados: Previa petición de hora**

**Dr. CARLOS BENITO GOMEZ**

Zubieta, 44-Bajo  
943 421848

**Lunes a Viernes de 8:00 a 12:00. Sábados de 9:00 a 10:00**

---

**ANGIOLOGIA Y CIRUGIA VASCULAR**

---

**(Operaciones de arterias y venas)**

**Dr. JAVIER SANCHEZ ABUIN**

Policlínica Gipuzkoa  
Paseo Miramón 174  
943 002800

**Previa petición de hora.**

**Dr. JAVIER SANCHEZ ABUIN**

Clínica Quirón  
Parque Alcolea, 7  
943 437100

**Previa petición de hora.**

---

**APARATO DIGESTIVO**

---

**(Enfermedades del estómago e intestinos)**

**Dr. JAVIER ARRUTI GONZALEZ**

CENTRO MEDICO ARRASATE-53  
943 463544

**Previa petición de hora.**

**Dr. JULIO A. BERNUY GUEVARA**

Clínica Quirón  
Parque Alcolea, 7  
943 437100

**Previa petición de hora.**



**ipresa**  
Seguros de Salud

Visite Nuestra Página Web [www.ipresa.es](http://www.ipresa.es)

DONOSTIA/SAN SEBASTIAN

**Dr. JAVIER ESANDI GONZALEZ**

Policlínica Gipuzkoa  
Paseo Miramón 174  
943 002800

**Previa petición de hora.**

**Dr. JUAN ARENAS RUIZ-TAPIADOR**

Policlínica Gipuzkoa  
Paseo Miramón 174  
943 002800

**Previa petición de hora.**

**Dra. CAROL JULYSSA COBIAN MALAVER**

Policlínica Gipuzkoa  
Paseo Miramón 174  
943 002800

**Previa petición de hora.**

---

**CARDIOLOGIA**

---

**(Enfermedades del corazón)**

**Dr. JAIME LUCAS CABORNERO**

CENTRO MEDICO ARRASATE-53  
943 463544

**Previa petición de hora.**

**Dr. IGNACIO IRIARTE AROTZARENA**

C/ Garibay, 18 1º  
943 430853

**Previa petición de hora.**

**Dr. IÑAKI ALBERDI SANTOS**

Plaza del Buen Pastor, 7-1º  
943 428947

**Previa petición de hora.**

**Dr. EDUARDO ALEGRIA EZKERRA**

Policlínica Gipuzkoa  
Paseo Miramón 174  
943 002800

**Previa petición de hora.**



**Te cuida mejor quien está más cerca**

**Dr. EDUARDO URIBE-ECHEBERRIA MARTINEZ**

Policlínica Gipuzkoa  
Paseo Miramón 174  
943 002755

**Previa petición de hora.**

**Dr. ALBERTO IZAGUIRRE YARZA**

Policlínica Gipuzkoa  
Paseo Miramón 174  
943 002755

**Previa petición de hora.**

**Dr. Fco. JAVIER IRAZUSTA CORDOBA**

Policlínica Gipuzkoa  
Paseo Miramón 174  
943 002755

**Previa petición de hora.**

---

**CIRUGIA ARTROSCOPICA**

---

**Dr. JOSE M<sup>a</sup> URREAGA MENDIOLA**

CENTRO MEDICO ARRASATE-53  
943 463544

**Previa petición de hora.**

**Dr. FRANCISCO GONZALEZ BOSCH**

CENTRO MEDICO ARRASATE-53  
943 463544

**Previa petición de hora.**

**Dr. EDUARDO ESCOBAR MARTINEZ**

SENDAGRUP CENTRO MEDICO  
Parque Empresarial ZUATZU, 8 Bajo Izda.  
943 506506

**Previa petición de hora.**

**Dr. JOSE ACHALANDABASO ALFONSO**

SENDAGRUP CENTRO MEDICO  
Parque Empresarial ZUATZU, 8 Bajo Izda.  
943 506506

**Previa petición de hora.**



**ipresa**  
Seguros de Salud

Visite Nuestra Página Web [www.ipresa.es](http://www.ipresa.es)

DONOSTIA/SAN SEBASTIAN

**Dr. MIGUEL ANGEL ZALDUA UNANUE**  
SENDAGRUP CENTRO MEDICO  
Parque Empresarial ZUATZU, 8 Bajo Izda.  
943 506506

**Previa petición de hora.**

**Dr. JOSÉ IGNACIO MARTINEZ RENOBLES**  
Policlínica Gipuzkoa  
Paseo Miramón 174  
943 002800

**Previa petición de hora.**

**Dr. Fco. JAVIER ALBILLOS BARTOLOME**  
Policlínica Gipuzkoa  
Paseo Miramón 174  
943 308077 / 943 002800

**Previa petición de hora.**

**Dr. JESÚS LARRAZ DEL ARCO**  
Policlínica Gipuzkoa  
Paseo Miramón 174  
943 002800

**Previa petición de hora.**

---

## CIRUGIA CARDIACA

---

Servicio especial que requerirá indicación escrita de un Especialista de IPRESA, y autorización previa en las oficinas.

**CONSULTAR CON LA COMPAÑÍA.**

---

## CIRUGIA COLUMNA VERTEBRAL

---

**Dr. ALBERTO HERNANDEZ FERNANDEZ**  
SENDAGRUP CENTRO MEDICO  
Parque Empresarial ZUATZU, 8 Bajo Izda.  
943 506506

**Previa petición de hora.**



Te cuida mejor quien está más cerca

**Dr. JAIME USABIAGA ZARRANZ**

SENDAGRUP CENTRO MEDICO  
Parque Empresarial ZUATZU, 8 Bajo Izda.  
943 506506

**Previa petición de hora.**

**Dr. ALBERTO MARQUÉS RAPELA**

Policlínica Gipuzkoa  
Paseo Miramón 174  
943 002800

**Previa petición de hora.**

**Dra. SUSANA NUÑEZ PEREIRA**

SENDAGRUP CENTRO MEDICO  
Parque Empresarial ZUATZU, 8 Bajo Izda.  
943 506506

**Previa petición de hora.**

---

## CIRUGIA DE LA MANO

---

**(Traumatólogos especialistas en la Mano)**

**Dra. MARIA LARREA ZABALO**

Clínica Quirón  
Parque Alcolea 7  
943 437100

**Previa petición de hora.**

**Dr. FERNANDO DAVILA FERNANDEZ**

SENDAGRUP CENTRO MEDICO  
Parque Empresarial ZUATZU, 8 Bajo Izda.  
943 506506

**Previa petición de hora.**

---

## CIRUGIA GENERAL Y DIGESTIVA

---

**(Operaciones quirúrgicas)**

**Dr. EDUARDO AYESTARAN EGUIGUREN**

CENTRO MEDICO ARRASATE-53  
943 463544

**Previa petición de hora.**



**ipresa**  
Seguros de Salud

Visite Nuestra Página Web [www.ipresa.es](http://www.ipresa.es)

DONOSTIA/SAN SEBASTIAN

**Dr. FRANCISCO MARTINEZ GARCIA**

CENTRO MEDICO ARRASATE-53  
943 463544

**Previa petición de hora.**

**Dr. SALUD GARCIA RUIZ**

CENTRO MEDICO ARRASATE-53  
943 463544

**Previa petición de hora.**

**Dr. ENRIQUE CORMENZANA LIZARRIBAR**

Elcano, 1-1º  
943 421053

**Previa petición de hora.**

**Dr. FRANCISCO JAVIER MURGOITIO LAZKANO**

Policlínica Gipuzkoa  
Paseo Miramón 174  
943 002800

**Previa petición de hora.**

**Dr. JOSE LUIS ELOSEGUI AGUIRREZABALA**

Policlínica Gipuzkoa  
Paseo Miramón 174  
943 002800

**Previa petición de hora.**

**Dr. JOSE M<sup>a</sup> ENRIQUEZ NAVASCUES**

Policlínica Gipuzkoa  
Paseo Miramón 174  
943 002800

**Previa petición de hora.**

**Dra. LAURA FLORES JAIME**

Policlínica Gipuzkoa  
Paseo Miramón 174  
943 002800

**Previa petición de hora.**

**Dra. LAURA FLORES JAIME**

Clínica Quirón  
Parque Alcolea 7  
943 437100

**Previa petición de hora.**



Te cuida mejor quien está más cerca

---

## CIRUGIA ORAL Y MAXILOFACIAL

---

(Operaciones de la boca)  
Servicio especial que requerirá indicación escrita de un Especialista de IPRESA, y autorización previa en las oficinas

**Dr. FERNANDO ESNAL LEAL**

---

## CIRUGIA PEDIATRICA

---

(Operaciones quirúrgicas de los niños)

**Dr. JOSE LUIS RAMOS GARCIA**

Policlínica Gipuzkoa  
Paseo Miramón 174  
943 002800

**Previa petición de hora.**

**Dr. ALEXANDER URBISTONDO GALARRAGA**

Policlínica Gipuzkoa  
Paseo Miramón 174  
943 002800

**Previa petición de hora.**

---

## CIRUGIA PLASTICA Y REPARADORA

---

Servicio especial que requerirá indicación escrita de un Especialista de IPRESA, y autorización previa en las oficinas.

**Dr. PEDRO CORMENZANA OLASO**

**Dr. ANDRES BETRAN VISUS**

**Dra. MARIA TERESA BALDA ECHARRI**

**Dra. OLATZ ALCELAY LASO**

**Dr. JOSE MARIA DEL AMO DOMENECH**

**Dr. PEDRO PEREZ BARRERO**



**ipresa**  
Seguros de Salud

Visite Nuestra Página Web [www.ipresa.es](http://www.ipresa.es)

---

## CIRUGIA TORACICA

---

**(Operaciones de los pulmones)**

**Dr. JOSE MIGUEL IZQUIERDO ELENA**

Policlínica Gipuzkoa  
943 002800 / 943 002852

**Previa petición de hora**

---

## DERMATOLOGIA Y VENEREAS

---

**(Enfermedades de la piel)**

**Dr. JOSE ZUBIZARRETA SALVADOR**

CENTRO MEDICO ARRASATE-53  
943 463544

**Previa petición de hora.**

**Dr. GONZALO SERRANO IBARBIA**

Clínica Quirón  
Parque Alcolea 7  
943 437100

**Previa petición de hora.**

**Dra. M<sup>a</sup> ASUNCION ARREGUI MURUA**

Clínica Quirón  
Parque Alcolea 7  
943 437100

**Previa petición de hora.**

**Dra. PATRICIA EGUINO GORROCHATEGUI**

Clínica Zuatzu.  
C/Zuatzu, 9 - Edificio Europa  
943 308208

**Previa petición de hora**

**Dra. M<sup>a</sup> CARMEN URIA GARCIA**

Policlínica Gipuzkoa  
Paseo Miramón 174  
943 002800

**Previa petición de hora**



Te cuida mejor quien está más cerca

**Dr. AITOR XABIER DE VICENTE AGIRRE**

Policlínica Gipuzkoa  
Paseo Miramón 174  
943 002800

**Previa petición de hora**

---

**ECOCARDIOGRAFIA**

---

Servicio especial que requerirá indicación escrita de un médico de IPRESA, y autorización previa en las oficinas.

**CENTRO MEDICO ARRASATE-53**

943 463544

**Previa petición de hora**

---

**ECOGRAFIAS**

---

Servicio especial que requerirá indicación escrita de un médico de IPRESA, y autorización previa en las oficinas.

**CONSULTAR CON LA COMPAÑIA**

---

**ELECTROENCEFALOGRAFIA**

---

Servicio especial que requerirá indicación escrita de un Especialista de IPRESA, y autorización previa en las oficinas.

**Dr. CARLOS MIGUEL SISTIAGA BERASATEGUI**

---

**ENDOCRINOLOGIA Y NUTRICION**

---

(Enfermedades como diabetes, bocio, obesidad y crecimiento)

**Dr. EVA BLAZQUEZ LAUTRE**

Clínica Quirón.  
Parque Alcolea 7  
943 437100

**Previa petición de hora**



**ipresa**  
Seguros de Salud

Visite Nuestra Página Web [www.ipresa.es](http://www.ipresa.es)

DONOSTIA/SAN SEBASTIAN

**Dr. EVA BLAZQUEZ LAUTRE**

Policlínica Gipuzkoa  
Paseo Miramón 174  
943 002800

**Previa petición de hora.**

**Dr. JUAN VILLAR VAZQUEZ**

Miraconcha, 29  
943 467233

**Previa petición de hora.**

**Dr. MIGUEL GOENA IGLESIAS**

Plaza de Bilbao, 1-2º Izda.  
943 425854

**Previa petición de hora. Llamar de 18:00 a 19:30 para pedir hora.**

**Dra. MARIA TERESA SERRANO MUÑOZ**

Policlínica Gipuzkoa  
Paseo Miramón 174  
943 002800

**Previa petición de hora.**

**Dra. MARIA TERESA SERRANO MUÑOZ**

Clínica Quirón.  
Parque Alcolea 7  
943 437100

**Previa petición de hora**

---

## ENDOSCOPIA DIGESTIVA

---

Servicio especial que requerirá indicación escrita de un Especialista de IPRESA, y autorización previa en las oficinas.

**CONSULTAR CON LA COMPAÑÍA**

---

## ERGOMETRIA - PRUEBA DE ESFUERZO

---

Servicio especial que requerirá indicación escrita de un Especialista de IPRESA, y autorización previa en las oficinas.

**CONSULTAR CON LA COMPAÑÍA**



Te cuida mejor quien está más cerca

---

## GINECOLOGIA

---

**(Enfermedades de la mujer)**

**Dr. BRUNO URIARTE AIZPURUA**

Zubieta, 50 bajo  
943 420408

**Previa petición de hora.**

**Dr. IÑAKI PUJOL AZKUE**

Policlínica Gipuzkoa  
Paseo Miramón 174  
660 529828

**Previa petición de hora.**

**Dr. FELIPE ATUTXA ESPARTA**

Clinica Quirón  
Parque Alcolea, 7.  
943 437100

**Previa petición de hora.**

**Dr. KOLDO CARBONERO MARTINEZ**

Clinica Quirón  
Parque Alcolea, 7.  
943 437100

**Previa petición de hora.**

**SERVICIO DE GINECOLOGÍA Y OBSTETRICIA DE POLICLINICA GIPUZKOA**

\*Dra. EDURNE UZKUDUN JAUREGUI

\*Dr. FRANCISCO MORENO AGUAYO

\*Dra. MARGARITA ELIAS ALGUACIL

Policlínica Gipuzkoa  
Paseo Miramón 174  
943 002721

**Previa petición de hora.**

**Dr. MIGUEL GARCIA GIMENEZ**

CLINICA ZUATZU  
Edificio Europa. C/ Zuatzu,9  
943 249549 / 943 308208

**Previa petición de hora.**



**ipresa**  
Seguros de Salud

Visite Nuestra Página Web [www.ipresa.es](http://www.ipresa.es)

DONOSTIA/SAN SEBASTIAN

**Dra. FATIMA AZKUE PENNA**

CLINICA ZUATZU  
Edificio Europa. C/ Zuatzu,9  
943 249549 / 943 308208

**Previa petición de hora.**

**Dr. JAVIER RODRIGUEZ SANTOS**

CLINICA ZUATZU  
Edificio Europa. C/ Zuatzu,9  
943 249549 / 943 308208

**Previa petición de hora.**

**Dr. MIGUEL GABARAIN ASTORKI**

CLINICA ZUATZU  
Edificio Europa. C/ Zuatzu,9  
943 249549 / 943 308208

**Previa petición de hora.**

**D<sup>a</sup>. IRUNE ALZOLA ELIZONDO**

CLINICA ZUATZU  
Edificio Europa. C/ Zuatzu,9  
943 249549 / 943 308208

**Previa petición de hora.**

**Dr. RAMON AYLLON MARTIARENA**

CLINICA ZUATZU  
Edificio Europa. C/ Zuatzu,9  
943 249549 / 943 308208

**Previa petición de hora.**

---

## HEMATOLOGIA

---

(Enfermedades de la sangre)  
Servicio especial que requerirá indicación escrita de un Médico de IPRESA, y  
autorización previa en las oficinas.

**Dr. MIKEL TRASSORRAS ARRIARAN**



Te cuida mejor quien está más cerca

---

## HEMODYNAMICA

---

(Tratamiento enfermedades del corazón)  
Servicio especial que requerirá indicación escrita de un Especialista de IPRESA, y autorización previa en las oficinas.

**Dr. MARIANO LARMAN TELLECHEA**

---

## LOGOPEDIA

---

Servicio especial que requerirá indicación escrita de un Especialista de IPRESA, y autorización previa en las oficinas.

**D<sup>a</sup> MONICA ZAPIRAIN MARTIN-MORA**

Gran Via 8 Entlo Dcha.  
943 321490 / 666 780259  
**Previa petición de hora.**

---

## MAMOGRAFIA

---

Servicio especial que requerirá indicación escrita de un Especialista de IPRESA, y autorización previa en las oficinas.

**CENTRO MEDICO ARRASATE-53**

943 463544  
**Previa petición de hora**

---

## MEDICINA INTERNA

---

**Dr. FERNANDO SISTIAGA BERASATEGI**

Policlínica Gipuzkoa  
Paseo Miramón 174  
943 002800 / 943 002719  
**Previa petición de hora.**



**ipresa**  
Seguros de Salud

Visite Nuestra Página Web [www.ipresa.es](http://www.ipresa.es)

DONOSTIA/SAN SEBASTIAN

**Dr. XABIER CAMINO ORTIZ DE BARRON**

Policlínica Gipuzkoa  
Paseo Miramón 174  
943 502033 / 656 745420

**Previa petición de hora.**

**Dr. JAVIER MATEU BADIA**

Policlínica Gipuzkoa.  
Paseo Miramón 174  
943 002800

**Previa petición de hora.**

**Dr. J. ANTONIO BARRIOS MAESO**

Clínica Quirón.  
Parque Alcolea 7  
943 437100

**Previa petición de hora**

**Dr. JOSÉ LUIS GARCÉS GARMENDIA**

Policlínica Gipuzkoa.  
Paseo Miramón 174  
943 002800

**Previa petición de hora.**

**Dr. JUAN LUIS MERINO MORENO**

Policlínica Gipuzkoa.  
Paseo Miramón 174  
943 002800

**Previa petición de hora.**

**Dr. ALBERTO GARCIA ZAMALLOA**

Policlínica Gipuzkoa.  
Paseo Miramón 174  
943 002800

**Previa petición de hora.**

**Dr. ELOY SANCHEZ HAYA**

Policlínica Gipuzkoa.  
Paseo Miramón 174  
943 002800

**Previa petición de hora.**



Te cuida mejor quien está más cerca

---

## NEFROLOGIA

---

**(Enfermedades de los riñones)**

**Dr. JHON CAMACHO RUIDIAZ**

Policlínica Gipuzkoa  
Paseo Miramón 174  
943 002800

**Previa petición de hora**

**Dr. NEY ARENCIBIA PEREZ**

Policlínica Gipuzkoa  
Paseo Miramón 174  
943 002800

**Previa petición de hora**

---

## NEUMOLOGIA

---

**(Enfermedades de los pulmones)**

**Dr. GABRIEL ZUBILLAGA GARMENDIA**

Camino 6 entresuelo (Plaza Guipuzcoa)  
943 321838

**Previa petición de hora.**

**Dra. IDANIA DE LOS SANTOS VENTURA**

Clínica Quirón.  
Parque Alcolea 7  
943 437100

**Previa petición de hora**

**Dra. IDANIA DE LOS SANTOS VENTURA**

Policlínica Gipuzkoa  
Paseo Miramón 174  
943 002800

**Previa petición de hora**



**ipresa**  
Seguros de Salud

Visite Nuestra Página Web [www.ipresa.es](http://www.ipresa.es)

---

## NEUROCIRUGIA

---

**(Operaciones del cerebro y de los nervios)**

**Dr. ENRIQUE URCULO BAREÑO**

Policlínica Gipuzkoa  
Paseo Miramón 174  
943 002800

**Previa petición de hora**

**Dr. NICOLAS MANUEL SAMPRON**

Policlínica Gipuzkoa  
Paseo Miramón 174  
943 002800

**Previa petición de hora**

**Dr. JOSE UNDABEITIA HUERTAS**

Policlínica Gipuzkoa  
Paseo Miramón 174  
943 002800

**Previa petición de hora**

**Dr. MIKEL ARMENDARIZ GUEZAGA**

SENDAGRUP CENTRO MEDICO  
Parque Empresarial ZUATZU, 8 Bajo Izda.  
943 506506

**Previa petición de hora.**

---

## NEUROFISIOLOGIA CLINICA

---

Servicio especial que requerirá indicación escrita de un Especialista de IPRESA, y autorización previa en las oficinas.

**CONSULTAR CON LA COMPAÑIA**



Te cuida mejor quien está más cerca

---

## NEUROLOGIA

---

**(Enfermedades de los nervios periféricos)**

**Dr. ROBERTO FERNANDEZ TORRON**

Clínica Quirón.  
Parque Alcolea 7  
943 437100

**Previa petición de hora**

**Dr. CARLOS MIGUEL SISTIAGA BERASATEGUI**

Policlínica Gipuzkoa.  
Paseo Miramón 174  
943 002800 / 943 002744

**Previa petición de hora.**

**Dr. ASIER LASA IMAZ**

Clínica Quirón.  
Parque Alcolea 7  
943 437100

**Previa petición de hora**

**Dr. ASIER LASA IMAZ**

Policlínica Gipuzkoa.  
Paseo Miramón 174  
943 002800

**Previa petición de hora.**

**Dra. ANE MINGUEZ OLAONDO**

Clínica Quirón.  
Parque Alcolea 7  
943 437100

**Previa petición de hora**

---

## OBSTETRICIA

---

**(Atención al parto)**

**Dr. BRUNO URIARTE AIZPURUA**

Zubieta, 50 bajo  
943 420408

**Previa petición de hora.**



**ipresa**  
Seguros de Salud

Visite Nuestra Página Web [www.ipresa.es](http://www.ipresa.es)

DONOSTIA/SAN SEBASTIAN

**Dr. FELIPE ATUTXA ESPARTA**

Clinica Quirón  
Parque Alcolea, 7.  
943 437100

**Previa petición de hora.**

**Dr. KOLDO CARBONERO MARTINEZ**

Clinica Quirón  
Parque Alcolea, 7.  
943 437100

**Previa petición de hora.**

**SERVICIO DE GINECOLOGÍA Y OBSTETRICIA DE POLICLINICA GIPUZKOA**

\*Dra. EDURNE UZKUDUN JAUREGUI

\*Dr. FRANCISCO MORENO AGUAYO

\*Dra. MARGARITA ELIAS ALGUACIL

Policlínica Gipuzkoa  
Paseo Miramón 174  
943 002721

**Previa petición de hora.**

**Dr. JAVIER RODRIGUEZ SANTOS**

CLINICA ZUATZU  
Edificio Europa. C/ Zuatzu,9  
943 249549 / 943 308208

**Previa petición de hora.**

**D<sup>a</sup>. IRUNE ALZOLA ELIZONDO**

CLINICA ZUATZU  
Edificio Europa. C/ Zuatzu,9  
943 249549 / 943 308208

**Previa petición de hora.**

---

**ODONTO-ESTOMATOLOGIA**

---

**(Dentistas)**

**Dr. JULIAN DE LA CUESTA ARZAMENDI**

DENTIS  
Gran Vía, 3-1º  
943 277920 y 943 273329

**Previa petición de hora.**



**Te cuida mejor quien está más cerca**

**Dra. ROCIO SÁINZ DELGADO**

DENTIS

Gran Vía, 3-1º

943 277920 / 943 273329

**Previa petición de hora.**

**Dr. PAUL DE LA CUESTA ESNAL**

DENTIS

Gran Vía, 3-1º

943 277920 / 943 273329

**Previa petición de hora.**

**CLINICA DENTAL GASTAMINZA APERRIBAY,**

C/ Santa Catalina 5 Entresuelo

943 423088

**Previa petición de hora.**

**CLÍNICA DENTAL LANCHARES**

Avda. Sancho el Sabio, 11 Bajo

943 450967

**Previa petición de hora.**

**Dr. JESUS M<sup>a</sup> ARIZALA MURUA**

Plaza Ferrerías, 5 Entlo. (Amara)

943 459045

**Previa petición de hora.**

**Dr. FRANCISCO IBARRONDO ARMENDARIZ**

José M<sup>a</sup> Salaverria, 37-1º F.

943 471842

**Previa petición de hora.**

**Dra. AMAYA AGUIRRE HERIZ**

José M<sup>a</sup> Salaverria, 41-1º A.

943 468882

**Previa petición de hora.**

**Dr. LUIS IRIGOYEN HIDALGO**

Urbietta, 55-2º

943 473122

**Previa petición de hora.**



Visite Nuestra Página Web [www.ipresa.es](http://www.ipresa.es)

DONOSTIA/SAN SEBASTIAN

**Dr. LUIS ARAMENDI TAPIA**

José M<sup>a</sup> Salaverria, 31-5<sup>o</sup> A  
943 459867

**Previa petición de hora.**

**Dr. ELENA GUIMÓN UNZURRUNZAGA-(CLINICA DENTAL C.B.)**

Avda. de Madrid, 14-1<sup>o</sup> Dcha.  
943 451007

**Previa petición de hora.**

**Dra. GEMMA BENGOA AGUIRRE**

Paseo de los Miqueletes, 4-2<sup>o</sup> B.  
943 217023

**Previa petición de hora.**

**Dr. MIGUEL ZUBIZARRETA BAREA**

Plaza de Zaragoza, 1-1<sup>o</sup> Izda.  
943 421881

**De 9:00 a 13:00 y de 16:00 a 20:00.**

**Dr. IÑIGO ITURRARTE LICEAGA**

Avda. de Madrid, 8-1<sup>o</sup> Dcha.  
943 462962

**Previa petición de hora.**

**Dr. GABRIEL ZUBILLAGA AZPIROZ**

Camino, 6, Entlo, Izq.  
943 321838 / 943 431095

**Previa petición de hora.**

**Dra. CRISTINA RODRIGUEZ PÉREZ-MOSSO**

CLINICA DENTAL PEREZ-MOSO  
P<sup>o</sup> Borroto Local 1 y 2, (Etxadi)  
943 322800

**Previa petición de hora.**

**Dra. NOEMI CRESPO JIMENEZ DE LOS GALANES**

Prim, 43 Entlo Dcha  
943 454444

**Previa petición de hora.**

**Dr. DAVID IRISARRI SERRANO**

Plaza Zaragoza 1, 1<sup>o</sup> Izquierda  
943 421881

**Previa petición de hora.**



Te cuida mejor quien está más cerca

**Dra. TERESA EXOJO CASERO**

Plaza Zaragoza 1, 1º Izquierda  
943 421881

**Previa petición de hora.**

**Dr. XABIER CORMENZANA**

ELKANO DENTAL  
Elkano, 1, 1º Dcha.  
943 421327

**Previa petición de hora.**

**Dr. GONZALO ANSA BASARTE**

ANSA DENTAL  
San Martín, 13, Bajo.  
943 435854

**Previa petición de hora.**

**Dr. GABRIEL LARRINAGA URTIZBEREA**

Triunfo, 1 - 1ª  
943 467499

**Previa petición de hora.**

---

**ODONTO-ESTOMATOLOGIA INFANTIL**

---

**(Dentistas de los niños)**

**Dr. JULIAN DE LA CUESTA ARZAMENDI**

DENTIS  
Gran Vía, 3-1º  
943 277920 / 943 273329

**Previa petición de hora.**

---

**OFTALMOLOGIA**

---

**(Oculistas)**

**Dra. Mª CORO AZCOAGA BLASCO**

Sancho el Sabio, 15-2º Dcha.  
943 463932

**Previa petición de hora.**



**ipresa**  
Seguros de Salud

Visite Nuestra Página Web [www.ipresa.es](http://www.ipresa.es)

DONOSTIA/SAN SEBASTIAN

**Dr. JON ALBISU URMENETA**

Plaza Teresa de Calcuta, 7 Bajo (Begitek)  
943 322233

**Previa petición de hora.**

**Dr. JAIME ARAMBERRI AGESTA**

Plaza Teresa de Calcuta, 7 Bajo (Begitek)  
943 322233

**Previa petición de hora**

**Dr. ARITZ BIDAGUREN URBIETA**

Plaza Teresa de Calcuta, 7 Bajo (Begitek)  
943 322233

**Previa petición de hora.**

**Dr. JOSE I. OSTOLAZA BERECIARTUA**

Plaza Teresa de Calcuta, 7 Bajo (Begitek)  
943 322233

**Previa petición de hora.**

**Dra. ITZIAR MARTINEZ SOROA**

Plaza Teresa de Calcuta, 7 Bajo (Begitek)  
943 332233

**Previa petición de hora.**

**Dr. MIGUEL RUIZ MIGUEL**

Plaza Teresa de Calcuta, 7 Bajo (Begitek)  
943 322233

**Previa petición de hora.**

**Dr. IÑIGO SANTA CRUZ ROTETA**

Plaza Teresa de Calcuta, 7 Bajo (Begitek)  
943 322233

**Previa petición de hora**

**Dr. JAVIER HARITZ URCOLA CARRERA**

Plaza Teresa de Calcuta, 7 Bajo (Begitek)  
943 322233

**Previa petición de hora**

**Dr. ENRIQUE ARAMENDIA SALVADOR**

Policlínica Gipuzkoa.  
Paseo Miramón 174  
943 308131 y 943 002775

**Previa petición de hora.**



**Te cuida mejor quien está más cerca**

**Dr. RAFAEL GAYTAN DE AYALA**

San Martín, 46-1º A  
943 459374

**Previa petición de hora.**

**Dra. MERCEDES ZABALETA ARSUAGA**

Policlínica Gipuzkoa.  
Paseo Miramón 174  
943 308131

**Previa petición de hora.**

**Dra. ELENA ARCELUS ARBULU**

Policlínica Gipuzkoa  
Paseo Miramón 174  
943 002775

**Previa petición de hora.**

**COSS. CENTRO OFTALMICO DE SAN SEBASTIAN**

Dr. SERGIO PINAR SUEIRO  
Paseo Arbol de Gernika 13 Bajo  
943 460689

**Previa petición de hora**

**COSS. CENTRO OFTALMICO DE SAN SEBASTIAN**

Dr. GERMAN GOMEZ TELLERIA  
Paseo Arbol de Gernika 13 Bajo  
943 460689

**Previa petición de hora**

**Dra. CRISTINA IRIGOYEN LABORRA**

Policlínica Gipuzkoa.  
Paseo Miramón 174  
943 308131 / 943 002800

**Previa petición de hora.**

**Dr. HORACIO OTEGUI MARTINEZ**

San Martín, 46 1º A  
943 455305

**Previa petición de hora.**

**Dr. IÑAKI ALDASORO CÁCERES**

Clínica Quirón  
Parque Alcolea 7  
943 437100

**Previa petición de hora.**



**ipresa**  
Seguros de Salud

Visite Nuestra Página Web [www.ipresa.es](http://www.ipresa.es)

DONOSTIA/SAN SEBASTIAN

**LOIOLA VISION**

Dr. MANUEL SALABERRIA IRASTORZA  
Dulce M<sup>a</sup> de Loynaz, 2  
943 444679

**Previa petición de hora.**

**Dra. NORA IMAZ ARISTIMUÑO**

Plaza Teresa de Calcuta, 7 Bajo (Begitek)  
943 322233

**Previa petición de hora.**

**Dra. MARTA UBEDA ERVITI**

Plaza Teresa de Calcuta, 7 Bajo (Begitek)  
943 322233

**Previa petición de hora.**

---

**ORTOPANTOMOGRAFIA**

---

Servicio especial que requerirá indicación escrita de un Especialista de IPRESA , y autorización previa en las oficinas.

**CENTRO MEDICO ARRASATE-53**

Arrasate, 53  
943 463544

**Previa petición de hora.**

---

**OTORRINOLARINGOLOGIA**

---

(Enfermedades de la garganta, nariz y oídos)

**Dr. JUAN VIDEGAIN ARISTEGUI**

CENTRO MEDICO ARRASATE-53  
943 463544

**Previa petición de hora.**

**Dr. JOSE ANGEL GONZALEZ GARCIA**

SENDAGRUP CENTRO MEDICO  
Parque Empresarial ZUATZU, 8 Bajo Izda.  
943 506506

**Previa petición de hora.**



Te cuida mejor quien está más cerca

**Dra. M<sup>a</sup> EUGENIA SALAZAR RÜCKAUER**

Policlínica Gipuzkoa  
Paseo Miramón 174  
943 002800

**Previa petición de hora.**

**Dr. XABIER ALTUNA MARIEZCURRENA**

Policlínica Gipuzkoa  
Paseo Miramón 174  
943 000928 / 943 002800

**Previa petición de hora.**

**Dr. CARLOS SAGA GUTIERREZ**

Policlínica Gipuzkoa  
Paseo Miramón 174  
943 000928 / 943 002800

**Previa petición de hora.**

---

## OXIGENOTERAPIA

---

Servicio especial que requerirá indicación escrita de un Médico de IPRESA, y autorización previa en las oficinas.

**VIVISOL IBERICA S.L.U.**

---

## PATOLOGIA MAMARIA

---

**(Patología y cirugía de la Mama)**

**Dr. EDUARDO AYESTARAN EGUIGUREN**

CENTRO MEDICO ARRASATE-53  
943 463544

**Previa petición de hora.**



**ipresa**  
Seguros de Salud

Visite Nuestra Página Web [www.ipresa.es](http://www.ipresa.es)

---

## PREOPERATORIOS

---

Servicio especial que requerirá indicación escrita de un Especialista de IPRESA, la cual deberá ser entregada en el Centro Médico.

**CENTRO MEDICO ARRASATE-53**

Arrasate, 53

943 463544

Previa petición de hora.

---

## PSIQUIATRIA

---

(Enfermedades mentales)

**Dra. ELENA DE PAUL TOBAJAS**

CENTRO MEDICO ARRASATE-53

943 463544

Previa petición de hora.

---

## RADIOLOGIA

---

Servicio especial que requerirá indicación escrita de un Médico de IPRESA, la cual deberá ser entregada al radiólogo.

**CENTRO MEDICO ARRASATE-53**

943 463544

Previa petición de hora

---

## RECTOSCOPIAS

---

Servicio especial que requerirá indicación escrita de un Especialista de IPRESA, y autorización previa en las oficinas.

**CONSULTAR CON LA COMPAÑIA**



Te cuida mejor quien está más cerca

---

## REHABILITACION Y FISIOTERAPIA

---

Servicio especial que requerirá indicación escrita de un Especialista de IPRESA, y autorización previa en las oficinas.

**CENTRO MEDICO ARRASATE-53**

943 463544

**Previa petición de hora**

**D. IÑIGO ALBERDI ALBEA**

CENTRO REHABILITACIÓN ALBERDI

Avda. Sancho el Sabio, 21 1º A

943 454280

**Previa petición de hora.**

**KATRIN ZALDUA ROMERO**

Betsolari Xalbador (Benta Berri), 10 Bajo

943 218314

**Previa petición de hora.**

**MILLAN FISIOTERAPIA**

Amezqueta 12, Bajo

637 876 381

**Previa petición de hora.**

---

## RESONANCIA MAGNÉTICA (I.R.M.)

---

Servicio especial que requerirá indicación escrita de un Especialista de IPRESA, y autorización previa en las oficinas.

**RESONANCIA MANTEROLA**

Manterola, 3 Bajo

943 463550

**Previa petición de hora.**



**ipresa**  
Seguros de Salud

Visite Nuestra Página Web [www.ipresa.es](http://www.ipresa.es)

---

## REUMATOLOGIA

---

**(Enfermedades reumáticas)**

**Dr. JOAQUIN BELZUNEGUI OTAÑO**  
CENTRO MEDICO ARRASATE-53  
943 463544

**Previa petición de hora.**

**Dr. FERNANDO JANIN MENDIA**  
Avda. de la Zurriola, 6-2º Dcha.  
943 277189

**Previa petición de hora.**

---

## T.A.C. - SCANNER

---

Servicio especial que requerirá indicación escrita de un Especialista de IPRESA, y autorización previa en las oficinas.

**CONSULTAR CON LA COMPAÑÍA**

---

## TRAUMATOLOGIA Y ORTOPEDIA

---

**(Enfermedades de los huesos y articulaciones)**

**Dr. MIGUEL ZABALETA URMENETA**  
CENTRO MEDICO ARRASATE-53  
943 463544

**Previa petición de hora.**

**Dr. FRANCISCO GONZALEZ BOSCH**  
CENTRO MEDICO ARRASATE-53  
943 463544

**Previa petición de hora.**

**Dr. JOSÉ M<sup>a</sup> URREAGA MENDIOLA**  
CENTRO MEDICO ARRASATE-53  
943 463544

**Previa petición de hora**



Te cuida mejor quien está más cerca

**Dr. JOSE ACHALANDABASO ALFONSO**  
SENDAGRUP CENTRO MEDICO  
Parque Empresarial ZUATZU, 8 Bajo Izda.  
943 506506

**Previa petición de hora.**

**Dr. MIGUEL ANGEL ZALDUA UNANUE**  
SENDAGRUP CENTRO MEDICO  
Parque Empresarial ZUATZU, 8 Bajo Izda.  
943 506506

**Previa petición de hora.**

**Dr. EDUARDO ESCOBAR MARTINEZ**  
SENDAGRUP CENTRO MEDICO  
Parque Empresarial ZUATZU, 8 Bajo Izda.  
943 506506

**Previa petición de hora.**

**Dr. ARMANDO SEGURADO GARCIA**  
Policlínica Gipuzkoa  
Paseo Miramón 174  
943 002800

**Previa petición de hora.**

**Dr. EMMANUEL ADURIZ RECALDE**  
SENDAGRUP CENTRO MEDICO  
Parque Empresarial ZUATZU, 8 Bajo Izda.  
943 506506

**Previa petición de hora.**

**Dr. JAIME USABIAGA ZARRANZ**  
SENDAGRUP CENTRO MEDICO  
Parque Empresarial ZUATZU, 8 Bajo Izda.  
943 506506

**Previa petición de hora.**

**Dr. Fco. JAVIER ARRIOLA GÜENAGA**  
Policlínica Gipuzkoa  
Paseo Miramón 174  
943 002800

**Previa petición de hora.**



**ipresa**  
Seguros de Salud

Visite Nuestra Página Web [www.ipresa.es](http://www.ipresa.es)

DONOSTIA/SAN SEBASTIAN

**Dr. Fco. JAVIER ARRIOLA GÜENAGA**

Prim, 27-2º D  
943 465819

**Previa petición de hora.**

**Dr. GASPAR DE LA HERRANZ NUÑEZ**

SENDAGRUP CENTRO MEDICO  
Parque Empresarial ZUATZU, 8 Bajo Izda.  
943 506506

**Previa petición de hora.**

**Dr. FERMIN BENEGAS RECONDO**

Clinica Quirón  
Parque Alcolea, 7.  
943 437100

**Previa petición de hora.**

**Dr. ANA LERSUNDI ARTAMENDI**

Clinica Quirón  
Parque Alcolea, 7.  
943 437100

**Previa petición de hora.**

**Dr. PEDRO SANTIAGO LAPITZ GONZALEZ**

Clinica Quirón  
Parque Alcolea, 7.  
943 437100

**Previa petición de hora.**

**Dr. JAVIER DE LA FUENTE ORTIZ DE ZARATE**

SENDAGRUP CENTRO MEDICO  
Parque Empresarial ZUATZU, 8 Bajo Izda.  
943 506506

**Previa petición de hora.**

**Dr. JOSÉ ANTONIO MARTINEZ RENOBALLES**

Policlínica Gipuzkoa  
Paseo Miramón 174  
943 002800

**Previa petición de hora.**



Te cuida mejor quien está más cerca

**Dr. JESÚS LARRAZ DEL ARCO**

Policlínica Gipuzkoa  
Paseo Miramón 174  
943 002800

**Previa petición de hora.**

**Dr. IGNACIO CARRILLO BELLOSO**

Policlínica Gipuzkoa  
Paseo Miramón 174  
943 002800

**Previa petición de hora.**

**Dr. ALEX BAGUER**

SENDAGRUP CENTRO MEDICO  
Parque Empresarial ZUATZU, 8 Bajo Izda.  
943 506506

**Previa petición de hora.**

**Dr. JOSU ARRIETA ALBERDI**

Policlínica Gipuzkoa  
Paseo Miramón 174  
943 002800

**Previa petición de hora.**

**Dr. ALBERTO HERNANDEZ FERNANDEZ**

SENDAGRUP CENTRO MEDICO  
Parque Empresarial ZUATZU, 8 Bajo Izda.  
943 506506

**Previa petición de hora.**

**Dr. ALBERTO MARQUÉS RAPELA**

Policlínica Gipuzkoa  
Paseo Miramón 174  
943 002800

**Previa petición de hora.**

**Dr. IMANOL GABARAIN MORCILLO**

SENDAGRUP CENTRO MEDICO  
Parque Empresarial ZUATZU, 8 Bajo Izda.  
943 506506

**Previa petición de hora.**



Visite Nuestra Página Web [www.ipresa.es](http://www.ipresa.es)

DONOSTIA/SAN SEBASTIAN

**Dr. JUAN PONTE TELLECHEA**

Policlínica Gipuzkoa  
Paseo Miramón 174  
943 002800

**Previa petición de hora.**

**Dr. FCO. JAVIER ALBILLOS BARTOLOME**

Policlínica Gipuzkoa  
Paseo Miramón 174  
943 002800 / 943 308077

**Previa petición de hora.**

---

## TRAUMATOLOGIA Y ORTOPEDIA INFANTIL

---

(Enfermedades de los huesos y articulaciones en los niños)

**Dra. LAURA MONTES MEDINA**

SENDAGRUP CENTRO MEDICO  
Parque Empresarial ZUATZU, 8 Bajo Izda.  
943 506506

**Previa petición de hora.**

---

## UROLOGIA

---

(Enfermedades del riñón y vías urinarias)

**Dr. RAMÓN IBAÑEZ AIZEBURU**

CENTRO MEDICO ARRASATE-53  
943 463544

**Previa petición de hora.**

**Dr. JOSE ANTONIO RODRIGUEZ ANDRES**

Policlínica Gipuzkoa  
Paseo Miramón 174  
943 002800

**Previa petición de hora.**

**Dr. GREGORIO GARMENDIA OLAIZOLA.**

Policlínica Gipuzkoa  
Paseo Miramón 174  
943 002800

**Previa petición de hora.**



Te cuida mejor quien está más cerca

**Dr. ALBERTO LLUCH COSTA**

Policlínica Gipuzkoa  
Paseo Miramón 174  
943 002756

**Previa petición de hora.**

**Dr. ION MADINA ALBISUA**

San Martin, 15  
943 434595

**Previa petición de hora.**

**Dr. JAVIER AZPARREN ETXEBERRIA**

San Martin, 15  
943 434595

**Previa petición de hora.**

**Dr. JESÚS MIGUEL MENDIVIL DACAL**

Policlínica Gipuzkoa  
Paseo Miramón 174  
943 002800

**Previa petición de hora.**

**Dr. JAVIER ANSA GOENAGA**

Policlínica Gipuzkoa  
Paseo Miramón 174  
943 002800

**Previa petición de hora.**

**Dr. LUIS LABAIRU HUERTA**

Policlínica Gipuzkoa  
Paseo Miramón 174  
943 002800

**Previa petición de hora.**



**ipresa**  
Seguros de Salud

Visite Nuestra Página Web [www.ipresa.es](http://www.ipresa.es)

# *CUADRO MÉDICO DE PROVINCIA*

## **RUEGO A LOS ASEGURADOS:**

**EN LAS LOCALIDADES DONDE HAYA MÉDICO TITULAR Y  
NO SE TENGA CONTRATADO, ROGAMOS NOS AVISEN PARA  
TRATAR DE CONCERTAR SUS SERVICIOS**

**ESTA EDICIÓN PUEDE CONTENER ALGÚN ERROR  
DE ACTUALIZACIÓN. ES DESEABLE QUE, ANTES  
DE ACUDIR A LA CONSULTA, SE ASEGURE  
TELEFONEANDO AL DOCTOR O A NUESTRAS  
OFICINAS.**

**PARA INFORMACIÓN ACTUALIZADA DEL CUADRO  
VISITE:  
[WWW.IPRESA.ES](http://WWW.IPRESA.ES)**

## ANDOAIN

### ODONTO-ESTOMATOLOGIA

**(Dentistas)**

**Dr. MIKEL ALDALUR ARRIGORRIALDE**

CLINICA DENTAL LEIZARAN

C/ Zumea, 18 bajo

943 591286

**Previa petición de hora.**

**Dr. IGNACIO LANDA SUESCUN**

CLINICA DENTAL LEIZARAN

C/ Zumea, 18 Bajo

943 591286

**Previa petición de hora**

**Dr. JOSE LUIS OYARZABAL YURRAMENDI**

Juan Bautista Erro, 8-1º

943 593686

**Consulta de lunes a viernes de 9:30 a 13:30 y de 16:00 a 20:00.**



**ipresa**  
Seguros de Salud

Visite Nuestra Página Web [www.ipresa.es](http://www.ipresa.es)

PROVINCIA

## AZKOITIA

### MEDICINA GENERAL

**Dr. ALEXANDER URKIOLA CASTROVIEJO**  
CENTRO MÉDICO GAURK  
C/Trino de Uria 12 1º  
943 850 907  
**Previa petición de hora**



Te cuida mejor quien está más cerca

## AZPEITIA

### MEDICINA GENERAL

**Dr. FRANCISCO DAVILA GARCIA**

Urola Zentro Medikoa  
Damaso Azkue Enparantza, 2 bajo  
943 150706

**De lunes a viernes de 17:30 a 19:00.**

### ANALISIS CLINICOS Y BIOLOGICOS

Servicio especial que requerirá indicación escrita de un Médico de IPRESA, la cual habrá de entregar al analista.

**Dra. M<sup>a</sup> ROSARIO SALSAMENDI AYESTARAN**

Urola Zentro Medikoa  
Damaso Azkue Enparantza, 2 bajo  
943 150706

**De lunes a viernes de 9:00 a 11:00.**

### DERMATOLOGIA Y VENEREAS

(Enfermedades de la piel)

**Dra. SUSANA VILDOSOLA ESTURO**

Urola Zentro Medikoa  
Damaso Azkue Enparantza, 2 bajo  
943 150706

**Previa petición de hora.**

### OFTALMOLOGIA

(Oculistas)

**Dr. MANUEL SALABERRIA IRASTORZA**

Loiola Auzoa, 25 bajo  
943 151752

**Previa petición de hora.**



**ipresa**  
Seguros de Salud

Visite Nuestra Página Web [www.ipresa.es](http://www.ipresa.es)

PROVINCIA

---

## REHABILITACION Y FISIOTERAPIA

---

Servicio especial que requerirá indicación escrita de un Especialista de IPRESA, y autorización previa en las oficinas.

**INES GALARZA ARRAZOLA.**

Harzubia, 16 Bajo  
943 151149

**Previa petición de hora.**

---

## TOCO-GINECOLOGIA

---

(Enfermedades de la mujer y partos)

**Dra. ANE MURILLO CARRASCO**

Urola Zentro Medikoa  
Damaso Azkue Enparantza, 2 bajo  
943 150706

**Previa petición de hora.**

---

## TRAUMATOLOGIA Y ORTOPEDIA

---

(Enfermedades de los huesos y articulaciones)

**Dr. JESUS R. AZCARATE GARITANO**

Urola Zentro Medikoa  
Damaso Azkue Enparantza, 2 bajo  
943 150706

**Previa petición de hora.**

**Dr. FRANCISCO J. GONZALEZ BOSCH**

Urola Zentro Medikoa  
Damaso Azkue Enparantza, 2 bajo  
943 150706

**Previa petición de hora.)**



Te cuida mejor quien está más cerca

## BEASAIN

### ANALISIS CLINICOS Y BIOLOGICOS

Servicio especial que requerirá indicación escrita de un Médico de IPRESA, la cual habrá de entregar al analista.

**Dr. FERNANDO URIARTE SANTOS**

Centro Medico Bioqiros  
Plaza Zelaeta-Berri 3, Bajo  
943 027661

**De Lunes a Viernes de 8:00 a 9:00.**

### OFTALMOLOGIA

(Oculistas)

**Dr. JAVIER HARITZ URCOLA CARRERA**

BEGITEK Clínica Oftalmológica  
Zapatari Kalea, 2  
943 805808

**Previa petición de hora.**

**Dra. ITZIAR MARTINEZ SOROA**

BEGITEK Clínica Oftalmológica  
Zapatari Kalea, 2  
943 805808

**Previa petición de hora.**

### TOCO-GINECOLOGIA

(Enfermedades de la mujer y partos)

**Dra. MARGARITA ELIAS**

Clinica Zuatzu - Centro Médico BioQiros  
Zelaeta Berri, 3 Bajo  
943 027661

**Previa petición de hora.**



**ipresa**  
Seguros de Salud

Visite Nuestra Página Web [www.ipresa.es](http://www.ipresa.es)

PROVINCIA

## BERGARA

### ODONTO-ESTOMATOLOGIA

**(Dentistas)**

**Dra. ANA JIMENEZ AYESTARAN**

Clinica Dental Bergara  
Bidekurutzeta, 36 Bajo  
943 760577

**Previa petición de hora.**

**Dr. JULEN IDIRIN GONZALEZ**

Clinica Dental Bergara  
Bidekurutzeta, 36 Bajo  
943 760577

**Previa petición de hora.**



Te cuida mejor quien está más cerca

PROVINCIA

## DEBA

### REHABILITACION Y FISIOTERAPIA

Servicio especial que requerirá indicación escrita de un Especialista de IPRESA, y autorización previa en las oficinas.

**DEBA REHABILITACION S.L.**

San Roke, 12 bajo

943 192539

**Previa petición de hora.**



Visite Nuestra Página Web [www.ipresa.es](http://www.ipresa.es)

PROVINCIA

## EIBAR

### MEDICINA GENERAL

(Adultos y niños)

**Dr. JUAN M<sup>a</sup> AZPIAZU SAN VICENTE**

Klinica Kortazar

Errebal, 14 bajo

943 700700

Previa petición de hora.

**Dr. ALBERTO SAENZ DE VITERI**

Toribio Echeverria, 23-1º Izda.

943 201105

Previa petición de hora.

### ANALISIS CLINICOS Y BIOLOGICOS

Servicio especial que requerirá indicación escrita de un Médico de IPRESA, la cual habrá de entregar al analista.

**FERNANDO URIARTE SANTOS**

Pº Urquizu, 11 1º

943 121021

Previa petición de hora.

### CIRUGIA GENERAL Y DIGESTIVA

(Operaciones quirúrgicas)

### NEUROLOGIA

(Enfermedades de los nervios periféricos)

**Dr. SEGUNDO RAMIREZ CRUCERA**

Paseo Urkizu, 11

943 120 200

Previa petición de hora.



Te cuida mejor quien está más cerca

---

## ODONTO-ESTOMATOLOGIA

---

**(Dentistas)**

**Dr. IÑAKI IZAGUIRRE MENDICUTE**

Blas Etxebarria, 4- bajo  
943 202118

**Previa petición de hora.**

---

## OFTALMOLOGIA

---

**(Oculistas)**

**Dra. LAURA CORTAZAR GALARZA**

Errebal 14-Bajo  
943 203835

**Previa petición de hora.**

---

## OTORRINOLARINGOLOGIA

---

**(Enfermedades de la garganta, nariz y oídos)**

**Dr. NEMESIO GOMEZ ESTANCONA**

Toribio Echebarria, 17-2º Izda.  
943 201833

**Previa petición de hora.**

---

## REHABILITACION Y FISIOTERAPIA

---

Servicio especial que requerirá indicación escrita de un Especialista de IPRESA, y autorización previa en las oficinas.

**CRF AMOSTEGI REHABILITACION**

Muzategi, 2 bajo  
943 203446

**De 8 a 20 horas.**

**D. OSCAR LOPEZ DE GUEREÑU URISABEL**

Txikito de Eibar, 12 bajo  
943 121480 / 943 208274

**Previa petición de hora.**



**ipresa**  
Seguros de Salud

Visite Nuestra Página Web [www.ipresa.es](http://www.ipresa.es)

PROVINCIA

---

## TOCO-GINECOLOGIA

---

**(Enfermedades de la mujer y partos)**

**Dr. MIGUEL GABARAIN ASTORKI**

Clinica Zuatzu  
Pº Urquizu, 11 1º  
943 121021

**Previa petición de hora.**

**Dr. MANUEL SANCHEZ MONTERO**

Bidebarrieta, 20-1º C  
943 201290

**Previa petición de hora.**

---

## TRAUMATOLOGIA Y ORTOPEDIA

---

**(Enfermedades de los huesos y articulaciones).**

**Dr. JESUS R. AZCARATE GARITANO**

Consultorio Medico Madina  
Torobio Etxeberria, 4  
943 202857

**Previa petición de hora.**

**Dr. FRANCISCO J. CONZALEZ BOSCH**

Consultorio Medico Madina  
Torobio Etxeberria, 4  
943 202857

**Previa petición de hora.**

---

## UROLOGIA

---

**(Enfermedades del riñón y vías urinarias)**

**Dr. RAMON IBAÑEZ AIZEBURU**

Centro Médico Eibar  
Pº Urquizu, 13 1º  
943 120200

**Previa petición de hora.**



Te cuida mejor quien está más cerca

PROVINCIA

## ELGOIBAR

### REHABILITACION Y FISIOTERAPIA

Servicio especial que requerirá indicación escrita de un Especialista de IPRESA, y autorización previa en las oficinas.

#### **CRF AMOSTEGI REHABILITACION**

San Ignacio, 2 bajo

943 743374

**Previa petición de hora.**



**ipresa**  
Seguros de Salud

Visite Nuestra Página Web [www.ipresa.es](http://www.ipresa.es)

PROVINCIA

## HERNANI

### MEDICINA GENERAL

(Médico de Cabecera)

**Dr. JOSE EZEIZA URRETABIZKAIA**

Kardaveraz, 54-1º A.

943 550204

Previa petición de hora.

### ODONTO-ESTOMATOLOGIA

(Dentistas)

**Dr. LUIS IRIGOYEN HIDALGO**

Nagusia, 15-1º

943 552086

Previa petición de hora.

### REHABILITACION Y FISIOTERAPIA

Servicio especial que requerirá indicación escrita de un Especialista de IPRESA, y autorización previa en las oficinas.

**KIMERA FISIOTERAPIA**

Anziola, 16 Bajo

943 556427

Previa petición de hora.



Te cuida mejor quien está más cerca

PROVINCIA

## HONDARRIBIA

### MEDICINA GENERAL

**(Adultos y niños)**

**Dr. JOSE L. GUTIERREZ ESTEBAN**

Matxin Arzu Kalea, 14

943 640550

**Lunes a viernes de 15:30 a 16:30.**

**Dra. JUNCAL ROCA LORENTE**

Matxin Arzu Kalea, 14

943 640550 / 656710510

**Previa petición de hora.**



Visite Nuestra Página Web [www.ipresa.es](http://www.ipresa.es)

PROVINCIA

## IRUN

### MEDICINA GENERAL

(Adultos y niños)

**Dr. RAMON BERROA GARCIA**

Avda. Iparralde, 3-3º Izda.

943 621228

**Previa petición de hora.**

**Dr. SIGFREDO GARCIA SAN ANDRES**

Avda. Navarra, 33 Bajo Dcha

943 635146

**Previa petición de hora.**

**Dr. ALVARO FERNANDEZ DE CASADEVANTE**

TEKNIA

C/ Juan de la Cruz, 5

943 660150

**Previa petición de hora.**

**Dr. MIGUEL SAN JULIAN CARRETERO**

TEKNIA

C/ Juan de la Cruz, 5

943 660150

**Previa petición de hora.**

**Dr. JUAN AITOR THALAMAS ATIENZA**

TEKNIA

C/ Juan de la Cruz, 5

943 660150

**Previa petición de hora.**

### PEDIATRIA Y PUERICULTURA

(Enfermedades de los niños)

**Dra. MARCELA PEREZ CASTELLI**

TEKNIA

C/ Lezo, 4

943 633974

**Previa petición de hora.**



Te cuida mejor quien está más cerca

**Dra. MARTA MUÑOZ**  
TEKNIA  
C/ Lezo, 4  
943 633974  
**Previa petición de hora.**

---

### **A.T.S. - PRACTICANTES**

---

Servicio especial que requerirá indicación escrita de un Médico de IPRESA, la cual habrá de entregar al practicante.

**D<sup>a</sup>. ANA GARCIA GONZALEZ**

Galerías Juan Arana, Bajo.  
943 617028

**Consulta de 9:30 a 13 y de 16 a 20. Sabados de 9:30 a 13. Domingos de 10 a 12.**

**MONICA CAMPOS GARCIA**

TEKNIA  
C/ Lezo, 4  
943 633974

**Previa petición de hora.**

---

### **ANALISIS CLINICOS Y BIOLOGICOS**

---

Servicio especial que requerirá indicación escrita de un Médico de IPRESA, la cual deberá entregar al analista.

**Dr. FERNANDO URIARTE SANTOS**

TEKNIA  
C/ Juan de la Cruz, 5  
943 660150

**Previa petición de hora.**



**ipresa**  
Seguros de Salud

Visite Nuestra Página Web [www.ipresa.es](http://www.ipresa.es)

PROVINCIA

---

## CARDIOLOGIA

---

(Enfermedades del corazón)

**Dra. LUIS MARIO SOLLET LOPEZ**

TEKNIA

C/ Lezo, 4

943 633974

**Previa petición de hora.**

---

## CIRUGIA GENERAL Y DIGESTIVA

---

(Operaciones quirúrgicas)

**Dra. SALUD GARCIA RUIZ**

TEKNIA

Juan de la Cruz, 5

943 660150

**Previa petición de hora.**

---

## CIRUGIA PLASTICA Y REPARADORA

---

Servicio especial que requerirá indicación escrita de un Especialista de IPRESA, y autorización previa en las oficinas.

**CONSULTAR CON LA COMPAÑIA**

---

## DERMATOLOGIA Y VENEREAS

---

(Enfermedades de la piel)

**Dra. LAURA ASUMENDI REDONDO**

TEKNIA

C/ Juan de la Cruz, 5

943 660150

**Previa petición de hora.**



Te cuida mejor quien está más cerca

**Dr. MIGUEL LERA IMBULUZQUETA**

TEKNIA  
C/ Juan de la Cruz, 5  
943 660150

**Previa petición de hora.**

**Dr. MATTHIAS WILHELM KRÜGER**

TEKNIA  
C/ Juan de la Cruz, 5  
943 660150

**Previa petición de hora.**

---

### ENDOSCOPIA DIGESTIVA

---

Servicio especial que requerirá indicación escrita de un Especialista de IPRESA, y autorización previa en las oficinas.

**CONSULTAR CON LA COMPAÑÍA**

---

### NEUROLOGIA

---

**(Enfermedades de los nervios periféricos)**

**Dr. SEGUNDO RAMÍREZ CRUCERAS**

TEKNIA  
Juan de la Cruz, 5  
943 660150

**Previa petición de hora.**

---

### ODONTO-ESTOMATOLOGIA

---

**(Dentistas)**

**Dra. M<sup>a</sup> JOSE PEREZ GARRIDO**

CLINICA DENTAL OIASSO  
Luis Mariano, 16-1º B.  
943 633933

**Lunes a viernes de 10:00 a 13:00 horas y de 16:00 a 19:00 horas.**



**ipresa**  
Seguros de Salud

Visite Nuestra Página Web [www.ipresa.es](http://www.ipresa.es)

PROVINCIA

**Dra. CRISTINA SAGARZAZU MALVIDO**

Fuenterrabía, 13 Esc. Dcha. - 1º B.

943 619484

Lunes a viernes de 9:00 a 13:00 horas y de 15:00 a 19:00 horas.

---

**OFTALMOLOGIA**

---

**(Oculistas)**

**Dra. GLORIA AMELIA DE TENA PALOMAR**

Pº de Colón, 16-1º Izda.

943 633999

**Previa petición de hora.**

**Dra. Mª BEATRIZ LARUMBE URIAS**

TEKNIA

Juan de la Cruz, 5

943 660150

**Previa petición de hora.**

**Dra. CRISTINA ARANZASTI GARCIA**

TEKNIA

Juan de la Cruz, 5

943 660150

**Previa petición de hora.**

**Dr. ENRIQUE BORQUE RODRIGUEZ-MAIMON**

TEKNIA

Juan de la Cruz, 5

943 660150

**Previa petición de hora.**

**Dr. JEAN LOUIS DOUENNE**

TEKNIA

Juan de la Cruz, 5

943 660150

**Previa petición de hora.**



Te cuida mejor quien está más cerca

---

## OTORRINOLARINGOLOGIA

---

(Enfermedades de la garganta, nariz y oídos)

**Dr. JUAN VIDEGAIN ARISTEGUI**

TEKNIA

Juan de la Cruz, 5

943 660150

**Previa petición de hora.**

**Dra. ZURIÑE MARTINEZ BASTERRA**

TEKNIA

Juan de la Cruz, 5

943 660150

**Previa petición de hora.**

---

## REHABILITACION Y FISIOTERAPIA

---

Servicio especial que requerirá indicación escrita de un Especialista de IPRESA, y autorización previa en las oficinas.

**FISIOTERAPIA OIASO**

C/ Fuenterrabia, 41 Bajo

943 618736

**Previa petición de hora.**

**KIRO FISIOTERAPIA**

C/ San Pedro, 20 Bajo

943 633201

**Previa petición de hora.**

**TEKNIA REHABILITACION**

TEKNIA

C/ Lezo, 4

943 633974

**Previa petición de hora.**



**ipresa**  
Seguros de Salud

Visite Nuestra Página Web [www.ipresa.es](http://www.ipresa.es)

PROVINCIA

---

## TOCO-GINECOLOGIA

---

**(Enfermedades de la mujer y partos)**

**Dr. ANTONIO ESTOMBA ZUBIZARRETA**

TEKNIA

C/ Juan de la Cruz, 5

943 660150

**Previa petición de hora.**

**Dra. FATIMA AZKUE PENNA**

Clinica Zuatzu

Jacobo Arbelaitz, 5 Bajo

943 617888

**Previa petición de hora.**

**Dra. ELISA ECENARRO GONZALEZ-ECHEVARRIA**

TEKNIA

C/ Juan de la Cruz, 5

943 660150

**Previa petición de hora.**

**Dra. AMAIA OYARZABAL URQUIOLA**

TEKNIA

C/ Juan de la Cruz, 5

943 660150

**Previa petición de hora.**

---

## TRAUMATOLOGIA Y ORTOPEDIA

---

**(Enfermedades de los huesos y articulaciones)**

**Dr. MIKEL ZALDUA UNANUE**

TEKNIA

C/ Lezo, 4

943 633974

**Previa petición de hora.**

**Dr. JUAN PONTE TELLECHEA**

TEKNIA

C/ Lezo, 4

943 633974

**Previa petición de hora.**



Te cuida mejor quien está más cerca

PROVINCIA

**Dr. ALFREDO VELILLA MARTINEZ**

TEKNIA  
C/ Lezo, 4  
943 633974

**Previa petición de hora.**

**Dr. ARITZ LIZUNDIA IZAGIRRE**

TEKNIA  
C/ Lezo, 4  
943 633974

**Previa petición de hora.**

---

**UROLOGIA**

---

**(Enfermedades del riñón y vías urinarias)**

**Dr. RAMÓN IBAÑEZ AIZEBURU**

TEKNIA.  
C/ Juan de la Cruz, 5  
943 660150

**Previa petición de hora**

**Dr. JOSE MIGUEL MENDIVIL DACAL**

TEKNIA  
C/ Juan de la Cruz, 5  
943 660150

**Previa petición de hora.**

---



Visite Nuestra Página Web [www.ipresa.es](http://www.ipresa.es)

PROVINCIA

## LASARTE - ORIA

### MEDICINA GENERAL

(Médico de cabecera)

**Dra. M<sup>a</sup> TERESA BORDA CAMINO**

Ola, 14 Bajo

943 360690

Previa petición de hora.

**Dr. PABLO MUTIOZABAL MARTIN**

Estación, 12-1º

943 361434

Previa petición de hora.

### PEDIATRIA Y PUERICULTURA

(Enfermedades de los niños)

**Dr. PABLO MUTIOZABAL MARTIN**

Estación, 12-1º

943 361434

Previa petición de hora.

### A.T.S. - PRACTICANTES

Servicio especial que requerirá indicación escrita de un Médico de IPRESA, la cual habrá de entregar al practicante.

### ODONTO-ESTOMATOLOGIA

(Dentistas)

**Dra. REYES NAVARRO VIÑUALES**

Pza. Oriamendi, 3 Bajo.

943 370888

Previa petición de hora.



Te cuida mejor quien está más cerca

PROVINCIA

**Dra. ANA ISABEL URRETA CARRERA**

Nagusia, 8-1º A

943 373211

**Previa petición de hora.**

---



**ipresa**  
Seguros de Salud

Visite Nuestra Página Web [www.ipresa.es](http://www.ipresa.es)

PROVINCIA

## LEGORRETA

### MEDICINA GENERAL

**(Adultos y niños)**

**Dr. JAVIER PUYADENA CORTA**

Consultorio Médico.

943 806524

**Consulta de 8:30 a 10:00 de la mañana.**



Te cuida mejor quien está más cerca

## MONDRAGON - ARRASATE

### MEDICINA GENERAL

(Adultos y niños)

**Dr. KARMELO ETXEBERRIA URIBESALGO**

CENTRO MEDICO UDALAITZ

Plaza Euskal Herria, 3 Bajo

943 794422

**Previa petición de hora.**

### PEDIATRIA Y PUERICULTURA

(Enfermedades de los niños)

**CLINICA QUIRON PEDIATRIA**

CENTRO MEDICO UDALAITZ

Plaza Euskal Herria, 3 Bajo

943 794422

**Previa petición de hora.**

### A.T.S. - PRACTICANTES

Servicio especial que requerirá indicación escrita de un Médico de IPRESA, la cual habrá de entregar al practicante.

**CENTRO MEDICO UDALAITZ**

Plaza Euskal Herria, 3 Bajo

943 794422 / 943 794456

**Consulta de lunes a viernes de 9:00 a 13:00 y de 15:00 a 19:30 horas.**



**ipresa**  
Seguros de Salud

Visite Nuestra Página Web [www.ipresa.es](http://www.ipresa.es)

PROVINCIA

---

## ANALISIS CLINICOS Y BIOLOGICOS

---

Servicio especial que requerirá indicación escrita de un Médico de IPRESA, la cual deberá entregar al analista.

**CENTRO MEDICO UDALAITZ**

Plaza Euskal Herria, 3 Bajo

943 794422 / 943 794456

**Consulta de lunes a viernes de 9 a 13 horas y de 15 a 19:30 horas.**

---

## CIRUGIA GENERAL Y DIGESTIVA

---

(Operaciones quirúrgicas)

**CENTRO MEDICO UDALAITZ**

Plaza Euskal Herria, 3 Bajo

943 794422 / 943 794456

**Consulta de lunes a viernes de 9:00 a 13:00 y de 15:00 a 19:30.**

---

## DERMATOLOGIA Y VENEREAS

---

(Enfermedades de la piel)

**Dr. YOLANDA OLAIZOLA NOGALES**

CENTRO MEDICO UDALAITZ

Plaza Euskal Herria, 3 Bajo

943 794422 / 943 794456

**Previa petición de hora.**

---

## ECOGRAFIAS

---

Servicio especial que requerirá indicación escrita de un Médico de IPRESA, y autorización previa en las oficinas.

**CENTRO MEDICO UDALAITZ**

Euskal Herria Enparantza, 3 behe

943 794422 / 943 794456

**Consulta de lunes a viernes de 9:00 a 13:00 y de 15:00 a 19:30.**



Te cuida mejor quien está más cerca

---

## ENDOCRINOLOGIA Y NUTRICION

---

(Enfermedades como diabetes, bocio, obesidad y crecimiento)

**Dr. JOSU PEREZ YEBOLES**  
CENTRO MEDICO UDALAITZ  
Plaza Euskal Herria, 3 Bajo  
943 794422 / 943 794456  
**Previa petición de hora.**

---

## NEUMOLOGIA

---

(Enfermedades del pulmón)

**Dr. AMAIA URRUTIA GAJATE**  
CENTRO MEDICO UDALAITZ  
Plaza Euskal Herria, 3 Bajo  
943 794422 / 943 794456  
**Previa petición de hora.**

---

## NEUROLOGIA

---

(Enfermedades de los nervios periféricos)

**Dr. ELISABET MONDRAGON REZOLA**  
CENTRO MEDICO UDALAITZ  
Plaza Euskal Herria, 3 Bajo  
943 794422 / 943 794456  
**Previa petición de hora.**

---

## OFTALMOLOGIA

---

(Oculistas)

**Dr. PIO GARCÍA GÓMEZ**  
CENTRO MEDICO UDALAITZ  
Plaza Euskal Herria, 3 Bajo  
943 794422 / 943 794456  
**Previa petición de hora.**



**ipresa**  
Seguros de Salud

Visite Nuestra Página Web [www.ipresa.es](http://www.ipresa.es)

PROVINCIA

---

## RADIOLOGIA

---

Servicio especial que requerirá indicación escrita de un Médico de IPRESA, la cual deberá ser entregada al radiólogo.

**CENTRO MEDICO UDALAITZ**

Plaza Euskal Herria, 3 Bajo

943 794422 / 943 794456

**Consulta de lunes a viernes de 9:00 a 13:00 y de 15:00 a 19:30.**

---

## REHABILITACION Y FISIOTERAPIA

---

Servicio especial que requerirá indicación escrita de un Especialista de IPRESA, y autorización previa en las oficinas.

**ABIAN FISIOTERAPIA ZENTROA**

Lapurdi, 9-11 bajo

943 799744

**Previa petición de hora.**

---

## TOCO-GINECOLOGIA

---

**(Enfermedades de la mujer y partos)**

**Dr. MIGUEL GABARAIN ASTORKI**

Clinica Zuatzu

Nafarroa Etorbidea 4, bajo

943 792018

**Previa petición de hora.**

**Dr. JAVIER RODRIGUEZ**

Clinica Zuatzu

Nafarroa Etorbidea 4, bajo

943 792018

**Previa petición de hora.**

**Dra. M<sup>a</sup> JOSE RUIZ PORRES**

Centro Médico Udalaiz

Euskal Herria Enparantza, 3 behea

943 794422 / 943 794456

**Previa petición de hora.**



Te cuida mejor quien está más cerca

**Dra. LEIRE VIGURI AGUIRRE**

Centro Médico Udalaiz  
Euskal Herria Enparantza, 3 behea  
943 794422

**Previa petición de hora.**

---

## TRAUMATOLOGIA Y ORTOPEDIA

---

**(Enfermedades de los huesos y articulaciones)**

**Dr. JESÚS AZCARATE GARITANO**

Centro Médico Udalaiz  
Euskal Herria Enparantza, 3 behea  
943 794422 / 943 794456

**Previa petición de hora.**

**Dr. EDUARDO ESCOBAR MARTINEZ**

Centro Médico Udalaiz  
Euskal Herria Enparantza, 3 behea  
943 794422 / 943 794456

**Previa petición de hora.**

---

## UROLOGIA

---

**(Enfermedades del riñón y vías urinarias)**

**Dr. ALBERTO LLUCH COSTA**

Centro Médico Udalaiz  
Euskal Herria Enparantza, 3 behea  
943 794422 / 943 794456

**Previa petición de hora.**

**Dr. ANIBAL RINCÓN**

CENTRO MEDICO UDALAITZ  
Plaza Euskal Herria, 3 Bajo  
943 794422

**Previa petición de hora.**



**ipresa**  
Seguros de Salud

Visite Nuestra Página Web [www.ipresa.es](http://www.ipresa.es)

PROVINCIA

## OIARTZUN

### ODONTO-ESTOMATOLOGIA

**(Dentistas)**

**Dr. JUAN CARLOS GIL PEÑA**

Zilar Kale, 31

943 490859

**Consulta de lunes a viernes de 8:30 a 13:00 y de 15:00 a 19:00.**



Te cuida mejor quien está más cerca

## OÑATI

### ODONTO-ESTOMATOLOGIA

**(Dentistas)**

**Dra. ESTHER ARABAOLAZA MAIZTEGI**

Arantzazuko Ama, 2 Bajo.

943 716032

**Previa petición de hora.**

### REHABILITACION Y FISIOTERAPIA

Servicio especial que requerirá indicación escrita de un Especialista de IPRESA, y autorización previa en las oficinas.

**MIREN LIZARRALDE LIZARRALDE**

Kalegoiena, 2 Bajo

943 533009

**Previa petición de hora.**

**ARATZ ERREHABILITAZIOA ZERBITZOA**

Euskadi, 5 Bajo Dcha

943 718214

**Previa petición de hora.**



**ipresa**  
Seguros de Salud

Visite Nuestra Página Web [www.ipresa.es](http://www.ipresa.es)

PROVINCIA

## ORDIZIA

### MEDICINA GENERAL

(Médico de Cabecera)

**ORDIZIA OSASUN ZENTROA**

Goierri Kalea

943 164048

Previa petición de hora.

### PEDIATRIA Y PUERICULTURA

(Enfermedades de los niños)

**ORDIZIA OSASUN ZENTROA**

Goierri Kalea

943 164048

Previa petición de hora.

### A.T.S. - PRACTICANTES

Servicio especial que requerirá indicación escrita de un Médico de IPRESA, la cual habrá de entregar al practicante.

**ORDIZIA OSASUN ZENTROA**

Goierri Kalea

943 164048

Previa petición de hora.

### ANALISIS CLINICOS Y BIOLOGICOS

Servicio especial que requerirá indicación escrita de un Médico de IPRESA, la cual deberá entregar al analista.

**ORDIZIA OSASUN ZENTROA**

Goierri Kalea

943 164048

Previa petición de hora.



Te cuida mejor quien está más cerca

PROVINCIA

---

## ODONTO-ESTOMATOLOGIA

---

**(Dentistas)**

**CLINICA DENTAL ALDA**

Urdaneta, 54-1º B.

943 887116

**Previa petición de hora.**

---



Visite Nuestra Página Web [www.ipresa.es](http://www.ipresa.es)

PROVINCIA

**ORIO**

**REHABILITACION Y FISIOTERAPIA**

Servicio especial que requerirá indicación escrita de un Especialista de IPRESA, y autorización previa en las oficinas.

**SINERGIA INVESTIGACION Y FISIOTERAPIA**

Ibai Ondo, 1 Bajo

943 130577

**Previa petición de hora.**



Te cuida mejor quien está más cerca

PROVINCIA

## PASAJES SAN PEDRO - PASAI SAN PEDRO

### MEDICINA GENERAL

(Médico de cabecera)

**Dr. JOSE ENRIQUE FERNANDEZ ROMERO**

Centro Médico

C/ Pescadería, 4 Entresuelo Izda-

943 399286

**Previa petición de hora.**



Visite Nuestra Página Web [www.ipresa.es](http://www.ipresa.es)

PROVINCIA

## RENERIA

### MEDICINA GENERAL

(Adultos y niños)

**Dr. LUIS BARBEITO LASA**  
Francisco Gazcue, 1-1º Izda.  
943 511996  
Previa petición de hora.

### ODONTO-ESTOMATOLOGIA

(Dentistas)

**CLÍNICA DENTAL LANCHARES**  
Viteri, 12 Bajo  
943 511993  
Previa petición de hora.

**Dr. Mª DEL CARMEN GUTIERREZ SAN MARTIN**  
Viteri, 8-2º  
943 516542  
Previa petición de hora.

### OFTALMOLOGIA

(Oculistas)

**Dra. MAITE FERNANDEZ ELICEGUI**  
Viteri, 13-1º A  
943 529751  
Previa petición de hora.



Te cuida mejor quien está más cerca

## TOLOSA

### MEDICINA GENERAL

(Médico de Cabecera)

**Dr. DAVID KHOURI NAIM**

Avda. Nafarroa, 14 Entresuelo  
943 651422

**Previa petición de hora.**

**CLINICA STA. MARIA DE LA ASUNCION**

Carretera Izaskun, 9  
943 697000

**Previa petición de hora.**

### ANALISIS CLINICOS Y BIOLOGICOS

Servicio especial que requerirá indicación escrita de un Médico de IPRESA, la cual deberá entregar al analista.

**FERNANDO URIARTE SANTOS**

Laboratorio URIARTE  
Bº Iurre 21-22, bajo.  
943 570671

**Lunes a Viernes de 8:30- 9:30.**

### ODONTO-ESTOMATOLOGIA

(Dentistas)

**Dra. ANA SAINZ MALKORRA**

Lascurain, 12-1º Ctro.  
943 651880

**Previa petición de hora.**

**Dr. IGNACIO ANSORENA ORMAZABAL**

Gudari, 18 Bajo.  
943 651302

**Consulta diaria de 9:00 a 12:30 y de 16:00 a 19:00. Excepto sábados.**



**ipresa**  
Seguros de Salud

Visite Nuestra Página Web [www.ipresa.es](http://www.ipresa.es)

PROVINCIA

---

## OFTALMOLOGIA

---

**(Oculistas)**

**Dra. CORO AZCOAGA BLASCO**

Avda. Nafarroa, 14 Entresuelo

943 651422

**Previa petición de hora. Llamar de 16:30 a 19:00.**

---

## REHABILITACION Y FISIOTERAPIA

---

Servicio especial que requerirá indicación escrita de un Especialista de IPRESA, y autorización previa en las oficinas.

**ZAINDU FISIOTERAPIA**

Iurre, 12 Bajo

943 059874

**Previa petición de hora.**

---



Te cuida mejor quien está más cerca

## URRETXU

### MEDICINA GENERAL

(Adultos y niños)

**Dr. JOSE M<sup>a</sup> BENGEOA ELCORO**

Labeaga, 3-5 - Entrepanta.

943 722999

**Previa petición de hora.**

### DERMATOLOGIA Y VENEREAS

(Enfermedades de la piel)

**Dra. BEGOÑA ASEGINOLAZA ZABALETA**

Zuzendu - Berria

Labeaga, 33-D - Bajo

943 725262

**Consulta los jueves de 16:30 a 20 horas**

### REHABILITACION Y FISIOTERAPIA

Servicio especial que requerirá indicación escrita de un Especialista de IPRESA, y autorización previa en las oficinas.

**ZUZENDU - BERRIA REHABILITACION**

Labeaga, 33-D Bajo

943 725262

**Previa petición de hora.**



**ipresa**  
Seguros de Salud

Visite Nuestra Página Web [www.ipresa.es](http://www.ipresa.es)

PROVINCIA

## VILLABONA

### ODONTO-ESTOMATOLOGIA

**(Dentistas)**

**Dra. CAROLINA MORILLAS ROJO**

Clinica Dental Ernioeba

Ernioeba, 2 Bajo.

943 690122

**Previa petición de hora.**



Te cuida mejor quien está más cerca

## ZARAUZ

### MEDICINA GENERAL

(Médico de cabecera)

**CENTRO MEDICO DE ZARAUZ**

Orape Kalea, 20-1º Izda.

943 130397

**Previa petición de hora.**

### A.T.S. - PRACTICANTES

Servicio especial que requerirá indicación escrita de un Médico de IPRESA, la cual habrá de entregar al practicante.

**D<sup>a</sup>. CELIA BRAVO ANSORENA**

Centro Médico

Orape Kalea, 20-1º Izda.

943 130397

**Sólo en consulta. De 9:00 a 13:00 horas**

### ANALISIS CLINICOS Y BIOLOGICOS

Servicio especial que requerirá indicación escrita de un Médico de IPRESA, la cual habrá de entregar al analista.

**Dra. M<sup>a</sup> ROSARIO SALSAMENDI AYESTARAN**

Orape Kalea, 20-1º Izda. (Esquina Musika Plaza)

943 832752

**De lunes a viernes de 8 a 10:30 horas.**

**POLICLINICA GIPUZKOA**

Centro Zaindu

Taixama 2

943 833355

**Previa petición de hora.**



**ipresa**  
Seguros de Salud

Visite Nuestra Página Web [www.ipresa.es](http://www.ipresa.es)

PROVINCIA

---

## DERMATOLOGIA Y VENEREAS

---

(Enfermedades de la piel)

**Dra. SUSANA VILDOSOLA ESTURO**

Orape, 20-1º Izda.

943 130397

**Previa petición de hora.**

---

## ODONTO-ESTOMATOLOGIA

---

(Dentistas)

**Dr. JUAN C. LARRAÑAGA BILBAO**

Trinidad, 6-3º

943 835797

**Previa petición de hora**

---

## REHABILITACION Y FISIOTERAPIA

---

Servicio especial que requerirá indicación escrita de un Especialista de IPRESA, y autorización previa en las oficinas.

**GARMA**

Avda. de Navarra, 9 - Edificio Muskaria

943 830701

**Consulta de lunes a viernes de 9:00 a 13:00 y de 16:00 a 20:00.**

**Sábados de 9:00 a 13:00.**

---



Te cuida mejor quien está más cerca

## ZUMAIA

### ODONTO-ESTOMATOLOGIA

(Dentistas)

**Dr. MIKEL IRAUNDEGI OREJA**

Plaza Kantauri, 1

943 861474

**Previa petición de hora**

### REHABILITACION Y FISIOTERAPIA

Servicio especial que requerirá indicación escrita de un especialista de IPRESA y autorización previa en las oficinas

**ONGIZAN FISIOTERAPIA ZENTRUA**

Ondartxo Plaza, 5 Bajo

943 535305

**Previa petición de hora**



**ipresa**  
Seguros de Salud

Visite Nuestra Página Web [www.ipresa.es](http://www.ipresa.es)

PROVINCIA

## ZUMARRAGA

### ODONTO-ESTOMATOLOGIA

**(Dentistas)**

**OÑATIBIA HORTZ KLINICA**

Dra. ITZIAR AYLLON OÑATIBIA

Elizkale, 3 Entrepanta.

943 722507

**Consulta los Lunes de 13:00 a 20:00.**

**Martes, Miércoles y Jueves de 9:30 a 13:00 y de 15:00 a 19:00.**

**Viernes de 8:00 a 14:00.**



Te cuida mejor quien está más cerca

PROVINCIA



Visite Nuestra Página Web [www.ipresa.es](http://www.ipresa.es)

## CARTERA DE SERVICIO

<b>GIPUZKOA</b>	NIVEL II	NIVEL III	NIVEL IV	CONSULTAS	POLICLÍNICA GIPUZKOA, S.A.	CLINICA QUIRON DONOSTIA, S.A.		INSTITUTO ONCOLÓGICO	SANATORIO DE USURBIL, S.L.	HOSP. RED PÚBLICA	HOSP. REF. C.C.A.A.
Alergia											
Alergia (Amb)											
Anestesiología y Reanimación											
Banco de Sangre											
Cardiología											
Cardiología (Amb)											
- Electrofisiología											
- Electrofisiología (Amb)											
- Hemodinámica Diagnóstica											
- Hemodinámica Diagnóstica (Amb)											
- Hemodinámica Terapéutica											
- Hemodinámica Terapéutica (Amb)											
Cirugía Cardíaca											
Cirugía Cardíaca (Amb)											
Cirugía General											
Cirugía General (Amb)											
Cirugía Laparoscópica											
Cirugía Laparoscópica (Amb)											
Cirugía Maxilofacial											
Cirugía Maxilofacial (Amb)											
Cirugía Neonatológica											
Cirugía Neonatológica (Amb)											
Cirugía Ortopédica											
Cirugía Ortopédica (Amb)											
Cirugía Ortopédica Infantil											
Cirugía Pediátrica											
Cirugía Pediátrica (Amb)											
Cirugía Plástica											
Cirugía Plástica (Amb)											
Cirugía Torácica											
Cirugía Torácica (Amb)											
Cirugía Vasculuar											
Cirugía Vasculuar (Amb)											
Dermatología											
Dermatología (Amb)											
Diagnóstico Prenatal											
Diagnóstico por Imagen											
- Radiología General											
- Ecografía											
- Mamografía											
- T.A.C.											
- R.N.M.											
- Angiografía Digital											
- Radiología Intervencionista											
- Gammacámara											
- Densitometría Osea											

<b>GIPUZKOA</b>	NIVEL II	NIVEL III	NIVEL IV	CONSULTAS	POLICLÍNICA GIPUZKOA, S.A.	CLINICA QUIRON DONOSTIA, S.A.	INSTITUTO ONCOLÓGICO	SANATORIO DE USURBIL, S.L.	HOSP. RED PUBLICA	HOSP. REF. C.C.A.A.
Digestivo										
- Endoscopia digestiva										
Digestivo (Amb)										
- Endoscopia digestiva (Amb)										
Farmacia										
Endocrinología y Nutrición										
Endocrinología y Nutrición (Amb)										
Geriatría										
Geriatría (Amb)										
Ginecología										
Ginecología (Amb)										
Hematología										
Hematología (Amb)										
Hemoterapia										
Laboratorio										
- Lab. Anatomía Patológica										
- Lab. Bioquímica										
- Lab. Farmacología										
- Lab. Genética										
- Lab. Citogenética										
- Lab. Genética Molecular										
- Lab. Hematología										
- Lab. Inmunología										
- Lab. Medicina Nuclear										
- Lab. Microbiología										
Litotricia										
Medicina Interna										
Medicina Interna (Amb)										
Nefrología										
Nefrología (Amb)										
Neumología										
- Endoscopia respiratoria										
Neumología (Amb)										
- Endoscopia respiratoria (Amb)										
Neurocirugía										
Neurocirugía (Amb)										
Neurofisiología										
- Potenciales evocados										
- Estudio de sueño										
Neurología										
Neurología (Amb)										
Obstetricia										
Obstetricia (Amb)										
Oftalmología										
Oftalmología (Amb)										
Oncología										

## CARTERA DE SERVICIO

<b>GIPUZKOA</b>	NIVEL II	NIVEL III	NIVEL IV	CONSULTAS	POLICLÍNICA GIPUZKOA, S.A.	CLINICA QUIRON DONOSTIA, S.A.		INSTITUTO ONCOLÓGICO	SANATORIO DE USURBIL, S.L.	HOSP. RED PUBLICA	HOSP. REF. C.C.A.A.
Oncología (Amb)											
Otorrinolaringología											
Otorrinolaringología (Amb)											
Pediatría											
Pediatría (Amb)											
- Neonatología											
Psiquiatría											
Psiquiatría (Amb)											
Radioterapia											
- Acelerador lineal											
- Braquiterapia											
- Cobaltoterapia											
Rehabilitación y Fisioterapia											
Rehabilitación y Fisioterapia (Amb)											
Reumatología											
Reumatología (Amb)											
Transplante:											
- Corazón											
- Cornea											
- Hígado											
- Médula Ósea											
- Páncreas											
- Pulmón											
- Riñón											
Traumatología											
Traumatología (Amb)											
Unidad Coronaria											
Unidad Cuidados Intensivos											
Unidad Desintoxicación											
Unidad Diálisis											
Unidad Dolor											
Unidad Infecciosos											
Unidad Infecciosos (Amb)											
Unidad Planificación Familiar											
- Consejo Genético											
- I.V.E.											
- Ligadura de trompas											
- Vasectomía											
Unidad de Quemados											
Unidad Reproducción											
- Banco de semen											
- Fertilización in vitro											
- Inseminación artificial											
Urología											
Urología (Amb)											
URGENCIAS											

**TE CUIDA MEJOR QUIEN ESTÁ MÁS CERCA**

***Atención a los Asegurados 24 horas  
901 33 22 33***



**EN CASO DE VIAJES,  
CERCIORENSE DE LLEVAR LA TARJETA CON  
USTEDES.**

**Les pedirán que se identifiquen con su nombre y  
número de tarjeta.**

*Le facilitará información y ayuda a cualquier hora del día o de la  
noche.*

**SERVICIO DE INFORMACIÓN EN LAS CAPITALS  
DE PROVINCIA**



**ipresa**  
Seguros de Salud

Visite Nuestra Página Web [www.ipresa.es](http://www.ipresa.es)

# ***CUADRO MÉDICO NACIONAL***

***Atención a los Asegurados 24 horas***

***901 33 22 33***



***Le facilitará información y ayuda a cualquier hora del día o de la noche.***

**A CORUÑA****URGENCIAS HOSPITALARIAS PEDIATRICAS****HOSPITAL HM MODELO**

VIRREY OSORIO, 30  
15011 A CORUÑA ( A Coruña )  
Tel. 981 14 73 30/ 981 14 73 00  
Fax. 981 26 49 20

**URGENCIAS HOSPITALARIAS MEDICAS****HOSPITAL SAN RAFAEL**

LAS JUBIAS 82  
15006 A CORUÑA ( A Coruña )  
Tel. 981 17 90 00  
Fax. 981 28 36 88

**HOSPITAL HM MODELO**

VIRREY OSORIO, 30  
15011 A CORUÑA ( A Coruña )  
Tel. 981 14 73 30/ 981 14 73 00  
Fax. 981 26 49 20

**ALAVA****URGENCIAS HOSPITALARIAS MEDICAS****HOSPITAL QUIRON VITORIA**

LA ESPERANZA, 3  
01002 VITORIA-GASTEIZ ( Álava )  
SERVICIO 24 HORAS.SERVICIO MEDICINA INTERNA  
Tel. 945 25 25 00  
Fax. 945 27 92 60

NACIONAL

## **ALBACETE**

### **URGENCIAS HOSPITALARIAS MEDICAS**

#### **SANATORIO SANTA CRISTINA**

PEREZ GALDOS, 7  
02006 ALBACETE ( Albacete )  
Tel. 967 22 33 00  
Fax. 967 50 77 90

#### **HOSPITAL QUIRON ALBACETE**

PZA MADROÑO, 0011  
02008 ALBACETE ( Albacete )  
Tel. 967 24 71 00  
Fax. 967 24 51 83

### **URGENCIAS AMBULATORIAS MEDICAS**

#### **CLINICA VIRGEN DE LOS LLANOS**

TEJARES, 75 BAJO  
02002 ALBACETE ( Albacete )  
Tel. 967 23 40 05/ 967 23 54 29  
Fax. 967 51 02 30

## **ALICANTE-ALACANT**

### **URGENCIAS HOSPITALARIAS MEDICAS**

#### **VITHAS HOSPITAL MEDIMAR INTERNACIONAL**

AVDA DE DENIA 78  
03016 ALICANTE-ALACANT ( Alicante-Alacant )  
Tel. 96 516 22 00  
Fax. 96 526 21 77

### **URGENCIAS AMBULATORIAS MEDICAS**

#### **CLINICA UME**

PZA. CALVO SOTELO, 1  
03001 ALICANTE-ALACANT ( Alicante-Alacant )  
Tel. 96 521 84 84  
Fax. 96 521 42 66

**ALMERIA****URGENCIAS HOSPITALARIAS MEDICAS****CLINICA MEDITERRANEO**

AVDA. NUEVA MUSA S/N  
04007 ALMERIA ( Almería )  
Tel. 950 62 10 63  
Fax. 950 26 08 94

**HOSPITAL VIRGEN DEL MAR**

CTRA. DEL MAMI, KM.1  
04009 ALMERIA ( Almería )  
Tel. 950 29 00 99/ 950 21 71 00  
Fax. 950 29 06 25

**ASTURIAS****URGENCIAS HOSPITALARIAS MEDICAS****CENTRO MEDICO DE ASTURIAS**

AVD JOSE MARIA RICHARD GRANDIO, 0003  
33193 OVIEDO ( Asturias )  
Tel. 98 527 25 68/ 98 525 03 00  
Fax. 98 527 52 63

**AVILA****URGENCIAS HOSPITALARIAS MEDICAS****CLINICA SANTA TERESA (AVILA)**

AVDA. SANTA CRUZ DE TENERIFE, 11  
05005 AVILA ( Ávila )  
Tel. 920 22 14 50/ 920 25 25 25  
Fax. 920 22 23 42

NACIONAL

## **BADAJOS**

### **URGENCIAS HOSPITALARIAS MEDICAS**

#### **HOSPITAL QUIRON CLIDEBA**

ELADIO SALINERO DE LOS SANTOS, 0006

06011 BADAJOZ ( Badajoz )

Tel. 924 22 90 50

Fax. 924 25 70 29

### **URGENCIAS AMBULATORIAS MEDICAS**

#### **LOS ANGELES SERVICIO MEDICO DE URGENCIA**

GODOFREDO ORTEGA Y MUÑOZ, 0062 , BJO

06011 BADAJOZ ( Badajoz )

URGENCIAS PEDIATRICAS

Tel. 924 23 12 12/ 924 27 29 07

## **BARCELONA**

### **URGENCIAS HOSPITALARIAS PEDIATRICAS**

#### **HOSPITAL DE NENS DE BARCELONA**

CONSELL DE CENT 437

08009 BARCELONA ( Barcelona )

Tel. 93 231 05 12

Fax. 93 265 50 17

### **URGENCIAS HOSPITALARIAS MEDICAS**

#### **POLICLINICA BARCELONA**

GUILLERMO TELL Nº 4

08006 BARCELONA ( Barcelona )

Tel. 93 416 16 16

Fax. 93 218 44 48

#### **CLINICA CORACHAN**

BUIGAS, 0019

08017 BARCELONA ( Barcelona )

Tel. 93 254 58 00

Fax. 93 280 14 55

**HOSPITAL UNIVERSITARI SAGRAT COR**

VILADOMAT, 0288  
08029 BARCELONA ( Barcelona )  
Tel. 93 322 11 11  
Fax. 93 494 89 41

**URGENCIAS HOSPITALARIAS OFTALMOLOGICAS**

**ICR- INSTITUT CATALA DE RETINA**

CALLE GANDUXER, 117  
08017 BARCELONA ( Barcelona )  
Tel. 90 210 10 55/ 93 254 79 22  
Fax. 93 253 04 59

**BURGOS**

**ATENCION MEDICA CONTINUADA EN HOSPITALES**

**HOSPITAL SAN JUAN DE DIOS**

PASEO DE LA ISLA, 3  
09003 BURGOS ( Burgos )  
Tel. 947 25 77 30  
Fax. 947 27 30 09

**URGENCIAS HOSPITALARIAS MEDICAS**

**RECOLETAS BURGOS**

CRUZ ROJA, 1  
09001 BURGOS ( Burgos )  
Tel. 947 24 40 55  
Fax. 947 24 04 24

**URGENCIAS AMBULATORIAS MEDICAS**

**HOSPITAL SAN JUAN DE DIOS**

PASEO DE LA ISLA, 3  
09003 BURGOS ( Burgos )  
Tel. 947 25 77 30  
Fax. 947 27 30 09

NACIONAL

## **CACERES**

### **URGENCIAS HOSPITALARIAS MEDICAS**

#### **CLINICA QUIRURGICA SAN FRANCISCO**

RONDA DE SAN FRANCISCO Nº 1

10002 CACERES ( Cáceres )

Tel. 927 01 22 00

Fax. 927 01 22 39

#### **HOSPITAL QUIRON CACERES (V DE GUADALUPE)**

AVDA. UNIVERSIDAD S/N

10004 CACERES ( Cáceres )

Tel. 927 18 13 60

Fax. 927 18 13 62

### **URGENCIAS AMBULATORIAS MEDICAS**

#### **LOS ANGELES DEL SOCORRO**

AVENIDA DE PORTUGAL Nº 5

10001 CACERES ( Cáceres )

Tel. 927 21 07 07

## **CADIZ**

### **URGENCIAS HOSPITALARIAS MEDICAS**

#### **CLINICA LA SALUD**

CALLE FEDUCHY, 8-14

11001 CADIZ ( Cádiz )

Tel. 956 22 53 01

Fax. 956 22 51 93

**CANTABRIA****URGENCIAS HOSPITALARIAS MEDICAS****CLINICA MOMPIA**

AVDA. DE LOS CONDES, S/N

39108 AZOÑOS ( Cantabria )

URGENCIAS 24 HORAS

Tel. 942 58 41 00

Fax. 942 58 41 14

**CASTELLON-CASTELLO****URGENCIAS HOSPITALARIAS MEDICAS****HOSPITAL REY DON JAIME**

SANTA MARIA ROSA MOLAS Nº 25

12004 CASTELLON DE LA PLANA ( Castellón-Castelló )

Tel. 964 72 60 00

Fax. 964 22 80 00

**CEUTA****URGENCIAS AMBULATORIAS MEDICAS****RUSADIR MEDICA**

AVENIDA MARINA ESPAÑOLA, 9 , CLINICA SEPTEM

51001 CEUTA ( Ceuta )

Tel. 856 20 14 46

Fax. 956 51 92 96

**CIUDAD REAL****URGENCIAS HOSPITALARIAS MEDICAS****HOSPITAL QUIRON CIUDAD REAL**

LOS ALISOS, 0019

13002 CIUDAD REAL ( Ciudad Real )

Tel. 926 25 50 08/ 926 25 50 09

Fax. 926 25 50 57

NACIONAL

**CORDOBA**

### **URGENCIAS HOSPITALARIAS PEDIATRICAS**

#### **HOSPITAL DE LA CRUZ ROJA CORDOBA**

PASEO DE LA VICTORIA, S/N

14008 CORDOBA ( Córdoba )

Tel. 957 42 06 66

Fax. 902 99 82 19

#### **HOSPITAL SAN JUAN DE DIOS**

AVENIDA DEL BRILLANTE, 106

14012 CORDOBA ( Córdoba )

Tel. 957 27 48 11/ 957 00 46 00

Fax. 957 28 30 10

### **URGENCIAS HOSPITALARIAS MEDICAS**

#### **HOSPITAL DE LA CRUZ ROJA CORDOBA**

PASEO DE LA VICTORIA, S/N

14008 CORDOBA ( Córdoba )

Tel. 957 42 06 66

Fax. 902 99 82 19

#### **HOSPITAL SAN JUAN DE DIOS**

AVENIDA DEL BRILLANTE, 106

14012 CORDOBA ( Córdoba )

Tel. 957 27 48 11/ 957 00 46 00

Fax. 957 28 30 10

### **URGENCIAS HOSPITALARIAS TRAUMATOLOGICAS**

#### **HOSPITAL SAN JUAN DE DIOS**

AVENIDA DEL BRILLANTE, 106

14012 CORDOBA ( Córdoba )

Tel. 957 27 48 11/ 957 00 46 00

Fax. 957 28 30 10

## **URGENCIAS AMBULATORIAS MEDICAS**

### **CENTRO MEDICO MILENIUM CORDOBA**

AVDA CONDE DE VALLELLANO 8

14004 CORDOBA ( Córdoba )

Tel. 957 41 41 62

Fax. 957 45 17 85

### **CENTRO MEDICO CIUDAD JARDIN**

AVDA GRAN VIA PARQUE 21, BAJO

14005 CORDOBA ( Córdoba )

Tel. 957 45 00 02/ 957 45 00 21

Fax. 957 41 22 01

### **CENTRO MEDICO LOS ANGELES DE LA NOCHE**

SAGUNTO Nº 19 - CENTRO M. ASS. LOS ANGELES I

14007 CORDOBA ( Córdoba )

Tel. 957 25 24 50

Fax. 957 44 04 33

## **CUENCA**

## **URGENCIAS HOSPITALARIAS MEDICAS**

### **RECOLETAS CUENCA**

AVDA. SAN JULIAN, 1

16003 CUENCA ( Cuenca )

Tel. 969 23 25 00

Fax. 969 21 37 52

## **GIRONA**

## **URGENCIAS HOSPITALARIAS PEDIATRICAS**

### **CLINICA DOCTOR BOFILL**

RONDA SAN ANTONIO M<sup>a</sup> CLARET, 20

17002 GIRONA ( Girona )

Tel. 972 41 04 04/ 972 20 43 50

Fax. 972 20 83 86

NACIONAL

## **URGENCIAS HOSPITALARIAS MEDICAS**

### **CLINICA DOCTOR BOFILL**

RONDA SAN ANTONIO M<sup>a</sup> CLARET, 20

17002 GIRONA ( Girona )

Tel. 972 41 04 04/ 972 20 43 50

Fax. 972 20 83 86

### **CLINIC ONYAR**

HEROINES DE SANTA BARBARA, 0006

17004 GIRONA ( Girona )

Tel. 972 20 49 00

Fax. 972 22 26 44

## **URGENCIAS AMBULATORIAS MEDICAS**

### **SERVEIS MEDICS**

JOSEP M<sup>a</sup> GIRONELLA, 11-13

17005 GIRONA ( Girona )

Tel. 972 40 00 04

Fax. 972 40 00 04

## **GRANADA**

## **URGENCIAS HOSPITALARIAS MEDICAS**

### **CLINICA LA INMACULADA**

ALEJANDRO OTERO, 8

18004 GRANADA ( Granada )

Tel. 958 18 77 00

Fax. 958 25 63 68

### **VITHAS HOSPITAL LA SALUD**

AVENIDA SANTA MARIA DE LA ALHAMBRA, 6

18008 GRANADA ( Granada )

Tel. 958 80 88 80

Fax. 958 80 88 98

**GUADALAJARA****URGENCIAS HOSPITALARIAS MEDICAS****CLINICA LA ANTIGUA**

CONSTITUCION, 0018

19003 GUADALAJARA ( Guadalajara )

Tel. 949 22 36 00

Fax. 949 21 86 03

**HUELVA****URGENCIAS HOSPITALARIAS MEDICAS****HOSPITAL COSTA DE LA LUZ**

CALLE PUNTA UMBRIA, 8

21002 HUELVA ( Huelva )

Tel. 959 24 21 00/ 959 24 06 59

Fax. 959 24 07 09

**HUESCA****URGENCIAS HOSPITALARIAS MEDICAS****CLINICA SANTIAGO**

SARIÑENA, 0012

22004 HUESCA ( Huesca )

Tel. 974 22 06 00

Fax. 974 70 30 11

**ILLES BALEARS****URGENCIAS HOSPITALARIAS MEDICAS****USP CLINICA PALMAPLANAS**

CAMI DEL REIS S/N

07010 PALMA DE MALLORCA ( Illes Balears )

Tel. 971 91 80 00

Fax. 971 91 80 13

NACIONAL

**POLICLINICA MIRAMAR**

CAMINO DE LA VILETA 30

07011 PALMA DE MALLORCA ( Illes Balears )

Tel. 971 76 70 00

Fax. 971 76 73 36

**URGENCIAS HOSPITALARIAS OFTALMOLOGICAS**

**USP CLINICA PALMAPLANAS**

CAMI DEL REIS S/N

07010 PALMA DE MALLORCA ( Illes Balears )

Tel. 971 91 80 00

Fax. 971 91 80 13

**JAEN**

**URGENCIAS HOSPITALARIAS MEDICAS**

**SANATORIO MEDICO-QUIRURGICO CRISTO REY**

PASEO DE LA ESTACION, 38

23008 JAEN ( Jaén )

Tel. 953 25 04 40/ 953 25 04 41

Fax. 953 25 04 42

**LA RIOJA**

**URGENCIAS HOSPITALARIAS MEDICAS**

**CLINICA LOS MANZANOS**

HERMANOS MARISTAS S/N

26140 LARDERO ( La Rioja )

Tel. 941 49 94 90

Fax. 941 49 94 91

**LAS PALMAS****URGENCIAS HOSPITALARIAS PEDIATRICAS****CLINICA VITHAS SANTA CATALINA**

LEON Y CASTILLO, 292

35005 LAS PALMAS DE GRAN CANARIA ( Las Palmas )

Tel. 928 29 10 34

Fax. 928 29 20 98

**CLINICA NTRA SRA DEL PERPETUO SOCORRO**

LEON Y CASTILLO, 407

35007 LAS PALMAS DE GRAN CANARIA ( Las Palmas )

Tel. 928 49 99 00

Fax. 928 49 99 00

**URGENCIAS HOSPITALARIAS GINECOLOGICAS****CLINICA VITHAS SANTA CATALINA**

LEON Y CASTILLO, 292

35005 LAS PALMAS DE GRAN CANARIA ( Las Palmas )

Tel. 928 29 10 34

Fax. 928 29 20 98

**URGENCIAS HOSPITALARIAS MEDICAS****CLINICA VITHAS SANTA CATALINA**

LEON Y CASTILLO, 292

35005 LAS PALMAS DE GRAN CANARIA ( Las Palmas )

Tel. 928 29 10 34

Fax. 928 29 20 98

**CLINICA NTRA SRA DEL PERPETUO SOCORRO**

LEON Y CASTILLO, 407

35007 LAS PALMAS DE GRAN CANARIA ( Las Palmas )

Tel. 928 49 99 00

Fax. 928 49 99 00

**NACIONAL**

**HOSPITEN CLINICA ROCA SAN AGUSTIN**

BUGANVILLA, 0001

35100 MASPALOMAS ( Las Palmas )

Tel. 928 76 90 04

Fax. 928 76 12 48

**HOSPITEN LANZAROTE**

LOMO GORDO, S/N

35510 PUERTO DEL CARMEN ( Las Palmas )

Tel. 928 59 61 00

Fax. 928 51 56 35

**HOSPITAL PARQUE FUERTEVENTURA**

LEON Y CASTILLO ESQUINA SECUNDINO ALONSO

35600 PUERTO DEL ROSARIO ( Las Palmas )

Tel. 928 85 15 00

Fax. 928 53 21 13

**URGENCIAS HOSPITALARIAS TRAUMATOLOGICAS**

**CLINICA NTRA SRA DEL PERPETUO SOCORRO**

LEON Y CASTILLO, 407

35007 LAS PALMAS DE GRAN CANARIA ( Las Palmas )

Tel. 928 49 99 00

Fax. 928 49 99 00

**LEON**

**URGENCIAS HOSPITALARIAS MEDICAS**

**HM SAN FRANCISCO (LEON)**

AVD MARQUESES DE SAN ISIDRO, 0011

24004 LEON ( León )

Tel. 987 20 21 11/ 987 25 60 08

Fax. 987 25 12 00

**LLEIDA****URGENCIAS HOSPITALARIAS PEDIATRICAS****CLINICA TERRES DE PONENT**

AVD PRAT DE LA RIBA, 0079 , 81

25004 LLEIDA ( Lleida )

Tel. 973 23 29 43

Fax. 973 23 85 40

**URGENCIAS HOSPITALARIAS MEDICAS****HOSPITAL MONTSERRAT**

BISBE TORRES, 0013

25002 LLEIDA ( Lleida )

Tel. 973 26 63 00/ 973 26 63 34

Fax. 973 27 18 70

**CLINICA TERRES DE PONENT**

AVD PRAT DE LA RIBA, 0079 , 81

25004 LLEIDA ( Lleida )

Tel. 973 23 29 43

Fax. 973 23 85 40

**LUGO****URGENCIAS HOSPITALARIAS MEDICAS****SANATORIO NTRA. SRA. DE LOS OJOS GRANDES**

MONTEVIDEO Nº 23

27001 LUGO ( Lugo )

Tel. 982 28 40 40

Fax. 982 25 20 47

**POLUSA -POLICLINICO LUCENSE-**

RUA DOUTOR IGLESIAS OTERO, S/N

27004 LUGO ( Lugo )

Tel. 982 22 28 54

Fax. 982 26 71 50

NACIONAL

**MADRID**

### **URGENCIAS HOSPITALARIAS PEDIATRICAS**

#### **IDCSALU HOSP UNIV FUNDACION JIMENEZ DIAZ**

AVD REYES CATOLICOS, 0002 , FUNDACION JIMENEZ DIAZ

28040 MADRID ( Madrid )

Tel. 91 090 05 16/ 90 211 11 52

Fax. 91 544 80 14

### **HOSPITAL MADRID NORTE SANCHINARRO**

OÑA N° 10

28050 MADRID ( Madrid )

Tel. 90 208 98 00/ 91 756 78 00

Fax. 91 750 04 55

### **URGENCIAS HOSPITALARIAS NEONATOLOGICAS**

#### **IDCSALU HOSP UNIV FUNDACION JIMENEZ DIAZ**

AVD REYES CATOLICOS, 0002 , FUNDACION JIMENEZ DIAZ

28040 MADRID ( Madrid )

Tel. 91 090 05 16/ 90 211 11 52

Fax. 91 544 80 14

### **URGENCIAS HOSPITALARIAS MEDICAS**

#### **CLINICA SANTA ELENA**

LA LOMA N° 9

28003 MADRID ( Madrid )

Tel. 91 453 94 00

Fax. 91 554 78 11

#### **HOSPITAL BEATA M<sup>a</sup>. ANA DE JESUS**

DOCTOR ESQUERDO, 83

28007 MADRID ( Madrid )

Tel. 91 409 74 23

Fax. 91 573 20 26

**HOSPITAL MADRID NORTE SANCHINARRO**

OÑA N° 10

28050 MADRID ( Madrid )

Tel. 90 208 98 00/ 91 756 78 00

Fax. 91 750 04 55

**URGENCIAS HOSPITALARIAS OFTALMOLOGICAS**

**CLINICA NTRA. SRA. DE AMERICA**

ARTURO SORIA N° 103

28043 MADRID ( Madrid )

Tel. 90 250 01 12

Fax. 91 413 91 03

**URGENCIAS HOSPITALARIAS PSIQUIATRICAS**

**CLINICA LOPEZ IBOR**

DOCTOR JUAN JOSE LOPEZ IBOR, 2

28035 MADRID ( Madrid )

Tel. 91 316 27 40

Fax. 91 316 28 44

**URGENCIAS HOSPITALARIAS TRAUMATOLOGICAS**

**CLINICA CENTRO**

AVDA. VENTISQUERO DE LA CONDESA N° 42

28035 MADRID ( Madrid )

Tel. 91 735 57 57

Fax. 91 735 57 58

**HOSPITAL MADRID NORTE SANCHINARRO**

OÑA N° 10

28050 MADRID ( Madrid )

Tel. 90 208 98 00/ 91 756 78 00

Fax. 91 750 04 55

NACIONAL

## **MÁLAGA**

### **URGENCIAS HOSPITALARIAS MEDICAS**

#### **HOSPITAL QUIRON MALAGA**

AVD IMPERIO ARGENTINA, 0001

29004 MALAGA ( Málaga )

Tel. 90 244 88 55

Fax. 95 217 61 20

### **URGENCIAS HOSPITALARIAS PSIQUIATRICAS**

#### **HOSPITAL SAN FRANCISCO DE ASIS**

AVDA. HERNAN NUÑEZ DE TOLEDO, 5

29018 MALAGA ( Málaga )

Tel. 95 220 14 64

Fax. 95 220 14 63

## **MELILLA**

### **URGENCIAS AMBULATORIAS MEDICAS**

#### **RUSADIR MEDICA**

CALLE TENIENTE MORAN, 41 , CLINICA RUSADIR

52006 MELILLA ( Melilla )

Tel. 952 69 12 83

## **MURCIA**

### **URGENCIAS HOSPITALARIAS PEDIATRICAS**

#### **HOSPITAL QUIRON MURCIA**

MIGUEL HERNANDEZ 12

30011 MURCIA ( Murcia )

Tel. 968 36 50 00/ 968 25 09 77

Fax. 968 25 09 77

**URGENCIAS HOSPITALARIAS MEDICAS**

**HOSPITAL QUIRON MURCIA**

MIGUEL HERNANDEZ 12

30011 MURCIA ( Murcia )

Tel. 968 36 50 00/ 968 25 09 77

Fax. 968 25 09 77

**NAVARRA**

**URGENCIAS HOSPITALARIAS TRAUMATOLOGICAS**

**IMQ - CLINICA SAN MIGUEL**

Beloso Alto, 4

31006 PAMPLONA ( Navarra )

Tel. 948 29 60 00

**OURENSE**

**URGENCIAS HOSPITALARIAS MEDICAS**

**CENTRO MEDICO EL CARMEN**

AVDA HABANA 50

32003 OURENSE ( Ourense )

Tel. 988 22 34 00/ 900 12 12 00

Fax. 988 24 13 00

**COSAGA**

SAENZ DIEZ, 33

32003 OURENSE ( Ourense )

Tel. 988 37 17 10/ 988 37 17 11

Fax. 988 37 23 57

NACIONAL

## **PALENCIA**

### **URGENCIAS HOSPITALARIAS MEDICAS**

#### **RECOLETAS DE PALENCIA**

AVDA. SIMON NIETO Nº 31 - 34

34005 PALENCIA ( Palencia )

Tel. 979 74 77 00

Fax. 979 70 33 29

## **PONTEVEDRA**

### **URGENCIAS HOSPITALARIAS MEDICAS**

#### **HOSPITAL QUIRONSAUD MIGUEL DOMINGUEZ**

RUA FRAY JUAN NAVARRETE, 0009

36001 PONTEVEDRA ( Pontevedra )

Tel. 986 85 68 00/ 986 86 62 96

Fax. 986 86 43 85

## **SALAMANCA**

### **URGENCIAS HOSPITALARIAS MEDICAS**

#### **HOSPITAL SANTISIMA TRINIDAD**

PSO. DE CARMELITAS, 74-94

37007 SALAMANCA ( Salamanca )

Tel. 923 26 93 00

Fax. 923 26 97 87

## **SANTA CRUZ DE TENERIFE**

### **URGENCIAS HOSPITALARIAS PEDIATRICAS**

#### **HOSPITAL PARQUE**

MENDEZ NUÑEZ, 40

38002 SANTA CRUZ DE TENERIFE ( Santa Cruz de Tenerife )

Tel. 922 27 44 00

Fax. 922 24 76 74

## **URGENCIAS HOSPITALARIAS GINECOLOGICAS**

### **HOSPITEN RAMBLA**

RAMBLA SANTA CRUZ, 115  
38001 SANTA CRUZ DE TENERIFE ( Santa Cruz de Tenerife )  
Tel. 922 29 16 00  
Fax. 922 27 65 08

## **URGENCIAS HOSPITALARIAS MEDICAS**

### **HOSPITAL PARQUE**

MENDEZ NUÑEZ, 40  
38002 SANTA CRUZ DE TENERIFE ( Santa Cruz de Tenerife )  
URGENCIAS 24 HORAS  
Tel. 922 27 44 00  
Fax. 922 24 76 74

### **HOSPITAL SAN JUAN DE DIOS (TENERIFE)**

CRA SANTA CRUZ LAGUNA, 0053  
38009 SANTA CRUZ DE TENERIFE ( Santa Cruz de Tenerife )  
Tel. 922 23 55 12  
Fax. 922 66 12 08

### **HOSPITEN BELLEVUE**

ALEMANIA Nº 4 ( PARQUE SAN FERNANDO)  
38400 PUERTO DE LA CRUZ ( Santa Cruz de Tenerife )  
Tel. 922 38 35 51  
Fax. 922 37 03 12

### **HOSPITAL QUIRON COSTA ADEJE**

LUG SAN EUGENIO, S/N  
38660 ADEJE ( Santa Cruz de Tenerife )  
Tel. 922 75 26 26/ 922 79 24 00  
Fax. 922 79 65 70

### **HOSPITEN SUR (PLAYA DE LAS AMERICAS)**

CALLE SIETE ISLAS, 8  
38660 PLAYA DE LAS AMERICAS ( Santa Cruz de Tenerife )  
Tel. 922 75 00 22

NACIONAL

## **URGENCIAS HOSPITALARIAS OFTALMOLOGICAS**

### **HOSPITAL PARQUE**

MENDEZ NUÑEZ, 40

38002 SANTA CRUZ DE TENERIFE ( Santa Cruz de Tenerife )

Tel. 922 27 44 00

Fax. 922 24 76 74

## **URGENCIAS HOSPITALARIAS TRAUMATOLOGICAS**

### **HOSPITAL PARQUE**

MENDEZ NUÑEZ, 40

38002 SANTA CRUZ DE TENERIFE ( Santa Cruz de Tenerife )

URGENCIAS 24 HORAS

Tel. 922 27 44 00

Fax. 922 24 76 74

## **SEGOVIA**

### **URGENCIAS HOSPITALARIAS MEDICAS**

#### **RECOLETAS SEGOVIA**

DR. VELASCO Nº 21-23

40003 SEGOVIA ( Segovia )

Tel. 921 46 01 15

Fax. 921 46 01 17

## **SEVILLA**

### **URGENCIAS HOSPITALARIAS PEDIATRICAS**

#### **HOSPITAL QUIRON SALUD INFANTA LUISA**

SAN JACINTO, 0087

41010 SEVILLA ( Sevilla )

Tel. 95 433 01 00

Fax. 95 400 18 22

#### **CLINICA SANTA ANGELA DE LA CRUZ**

AVENIDA DE JEREZ, 0059

41014 SEVILLA ( Sevilla )

Tel. 95 403 20 00

Fax. 95 403 20 01

NACIONAL

**HOSPITAL NISA SEVILLA-ALJARAFE**

AVDA PLACIDO FERNANDEZ VIAGAS S/N  
41950 CASTILLEJA DE LA CUESTA ( Sevilla )  
Tel. 95 446 40 00  
Fax. 95 416 15 03

**URGENCIAS HOSPITALARIAS MEDICAS**

**HOSPITAL QUIRON SALUD INFANTA LUISA**

SAN JACINTO, 0087  
41010 SEVILLA ( Sevilla )  
Tel. 95 433 01 00  
Fax. 95 400 18 22

**CLINICA SANTA ANGELA DE LA CRUZ**

AVENIDA DE JEREZ, 0059  
41014 SEVILLA ( Sevilla )  
Tel. 95 403 20 00  
Fax. 95 403 20 01

**HOSPITAL NISA SEVILLA-ALJARAFE**

AVDA PLACIDO FERNANDEZ VIAGAS S/N  
41950 CASTILLEJA DE LA CUESTA ( Sevilla )  
Tel. 95 446 40 00  
Fax. 95 416 15 03

## **TARRAGONA**

**URGENCIAS HOSPITALARIAS PEDIATRICAS**

**FUNDACIO HOSPITAL ST. PAU I STA. TECLA**

RAM VELLA, 0014  
43003 TARRAGONA ( Tarragona )  
Tel. 977 25 99 00  
Fax. 977 23 49 42

NACIONAL

**URGENCIAS HOSPITALARIAS MEDICAS**

**CLINICA MATT**

PIN I SOLER N° 12-14

43002 TARRAGONA ( Tarragona )

Tel. 977 21 79 00

Fax. 977 23 07 16

**FUNDACIO HOSPITAL ST. PAU I STA. TECLA**

RAM VELLA, 0014

43003 TARRAGONA ( Tarragona )

Tel. 977 25 99 00

Fax. 977 23 49 42

**TOLEDO**

**URGENCIAS HOSPITALARIAS PEDIATRICAS**

**HOSPITAL QUIRON TOLEDO TRES CULTURAS**

URB. TRES CULTURAS S/N

45005 TOLEDO ( Toledo )

Tel. 902 02 02 72/ 900 12 31 23

Fax. 925 26 61 04

**URGENCIAS HOSPITALARIAS MEDICAS**

**HOSPITAL QUIRON TOLEDO TRES CULTURAS**

URB. TRES CULTURAS S/N

45005 TOLEDO ( Toledo )

Tel. 902 02 02 72/ 900 12 31 23

Fax. 925 26 61 04

**URGENCIAS HOSPITALARIAS TRAUMATOLOGICAS**

**HOSPITAL QUIRON TOLEDO TRES CULTURAS**

URB. TRES CULTURAS S/N

45005 TOLEDO ( Toledo )

Tel. 902 02 02 72/ 900 12 31 23

Fax. 925 26 61 04

**VALENCIA****URGENCIAS HOSPITALARIAS PEDIATRICAS****HOSPITAL NISA VIRGEN DEL CONSUELO**

CALLOSA DE ENSARRIA 12

46007 VALENCIA ( Valencia )

Tel. 96 317 40 00

Fax. 96 317 78 70

**HOSPITAL QUIRON VALENCIA**

AVDA. BLASCO IBAÑEZ, 14

46010 VALENCIA ( Valencia )

Tel. 96 369 06 00

Fax. 96 393 17 06

**HOSPITAL NISA 9 DE OCTUBRE**

AVDA. VALLE DE LA BALLESTERA Nº 59

46015 VALENCIA ( Valencia )

Tel. 96 346 00 00

Fax. 96 346 00 33

**HOSPITAL CASA DE LA SALUD**

DR. MANUEL CANDELA 41

46021 VALENCIA ( Valencia )

Tel. 96 389 77 01/ 96 389 77 00

Fax. 96 369 26 35

**URGENCIAS HOSPITALARIAS GINECOLOGICAS****HOSPITAL NISA 9 DE OCTUBRE**

AVDA. VALLE DE LA BALLESTERA Nº 59

46015 VALENCIA ( Valencia )

Tel. 96 346 00 00

Fax. 96 346 00 33

**HOSPITAL CASA DE LA SALUD**

DR. MANUEL CANDELA 41

46021 VALENCIA ( Valencia )

Tel. 96 389 77 01/ 96 389 77 00

Fax. 96 369 26 35

NACIONAL

## **URGENCIAS HOSPITALARIAS MEDICAS**

### **HOSPITAL NISA VIRGEN DEL CONSUELO**

CALLOSA DE ENSARRIA 12

46007 VALENCIA ( Valencia )

Tel. 96 317 40 00

Fax. 96 317 78 70

### **HOSPITAL QUIRON VALENCIA**

AVDA. BLASCO IBAÑEZ, 14

46010 VALENCIA ( Valencia )

Tel. 96 369 06 00

Fax. 96 393 17 06

### **HOSPITAL NISA 9 DE OCTUBRE**

AVDA. VALLE DE LA BALLESTERA Nº 59

46015 VALENCIA ( Valencia )

Tel. 96 346 00 00

Fax. 96 346 00 33

### **HOSPITAL CASA DE LA SALUD**

DR. MANUEL CANDELA 41

46021 VALENCIA ( Valencia )

Tel. 96 389 77 01/ 96 389 77 00

Fax. 96 369 26 35

### **HOSPITAL IMED VALENCIA**

AVENIDA DE LA ILUSTRACION, 1

46100 BURJASSOT ( Valencia )

Tel. 96 300 30 03

## **URGENCIAS HOSPITALARIAS TRAUMATOLOGICAS**

### **HOSPITAL QUIRON VALENCIA**

AVDA. BLASCO IBAÑEZ, 14

46010 VALENCIA ( Valencia )

Tel. 96 369 06 00

Fax. 96 393 17 06

NACIONAL

**HOSPITAL NISA 9 DE OCTUBRE**

AVDA. VALLE DE LA BALLESTERA Nº 59

46015 VALENCIA ( Valencia )

Tel. 96 346 00 00

Fax. 96 346 00 33

**URGENCIAS AMBULATORIAS MEDICAS**

**CLINICA CHIVA**

CHIVA, 4 BAJO

46018 VALENCIA ( Valencia )

Tel. 96 384 64 31/ 96 384 95 41

**CLINICA SOROLLA**

MÚSICO GINÉS 8

46022 VALENCIA ( Valencia )

Tel. 96 356 03 07

Fax. 96 356 05 13

## VALLADOLID

**URGENCIAS HOSPITALARIAS PEDIATRICAS**

**RECOLETAS CAMPO GRANDE**

PZA DE COLON S/N

47007 VALLADOLID ( Valladolid )

Tel. 983 13 55 55

Fax. 983 14 41 45

**URGENCIAS HOSPITALARIAS MEDICAS**

**SANATORIO SAGRADO CORAZON**

FIDEL RECIO Nº 1

47002 VALLADOLID ( Valladolid )

Tel. 983 29 90 00

Fax. 983 29 27 31

NACIONAL

**RECOLETAS FELIPE II**

C/ FELIPE II Nº 9  
47003 VALLADOLID ( Valladolid )  
Tel. 983 35 80 00/ 983 36 19 30  
Fax. 983 37 49 40

**RECOLETAS CAMPO GRANDE**

PZA DE COLON S/N  
47007 VALLADOLID ( Valladolid )  
Tel. 983 13 55 55  
Fax. 983 14 41 45

## VIZCAYA

**URGENCIAS HOSPITALARIAS MEDICAS**

**HOSPITAL QUIRON VIZCAYA**

CTRA. DE LEIOA-UNBE, 33 BIS  
48950 ERANDIO ( Vizcaya )  
Tel. 90 244 55 95  
Fax. 94 489 80 03

## ZAMORA

**URGENCIAS HOSPITALARIAS MEDICAS**

**RECOLETAS ZAMORA**

CALLE PINAR, 7  
49023 ZAMORA ( Zamora )  
Tel. 980 54 53 00  
Fax. 980 54 53 09

**URGENCIAS AMBULATORIAS MEDICAS**

**URGENCIAS ZAMORA**

SANTA TERESA, 24  
49013 ZAMORA ( Zamora )  
URGENCIAS MEDICAS 24 HORAS  
Tel. 980 67 19 82/ 980 67 19 34  
Fax. 980 67 11 44

**ZARAGOZA****URGENCIAS HOSPITALARIAS MEDICAS****CLINICA DEL PILAR (ZARAGOZA)**

PSO. DE RUISEÑORES, 20  
50006 ZARAGOZA ( Zaragoza )  
Tel. 976 27 57 00  
Fax. 976 37 40 87

**HOSPITAL QUIRON ZARAGOZA**

PSO MARIANO RENOVALES, S/N  
50006 ZARAGOZA ( Zaragoza )  
Tel. 976 72 00 00/ 976 72 00 01  
Fax. 976 72 00 09

**CLINICA MONTECANAL**

FRANZ SCHUBERT Nº 2  
50012 ZARAGOZA ( Zaragoza )  
Tel. 876 24 18 18  
Fax. 876 24 18 19

**CLINICA MONTPELLIER**

VIA HISPANIDAD, 0037 Piso 3º  
50012 ZARAGOZA ( Zaragoza )  
Tel. 976 75 77 06  
Fax. 976 75 23 89

**HOSPITAL MAZ**

AV DE LA ACADEMIA GENERAL MILITAR Nº 74  
50015 ZARAGOZA ( Zaragoza )  
Tel. 976 74 80 00  
Fax. 976 74 80 88

## SERVICIO DE OFICINAS

### A CORUÑA

A CORUÑA  
CALLE CANTÓN GRANDE, 5 Piso 2 Pta IZQ  
15003 A CORUÑA  
Tel. 981 22 88 33  
Fax. 981 20 60 90

### ALAVA

ALAVA  
CALLE FUEROS, 12  
01004 VITORIA-GASTEIZ  
Tel. 945 15 56 65

### ALBACETE

ALBACETE  
PASEO DE LA LIBERTAD, 12  
02001 ALBACETE  
Tel. 967 19 32 01

### ALICANTE-ALACANT

ALICANTE  
AVDA. EUSEBIO SEMPERE, 1 , ENTREPLANTA  
03003 ALICANTE-ALACANT  
Tel. 96 514 13 27  
Fax. 96 514 17 84

### ALMERIA

ALMERIA  
CALLE RAMBLA OBISPO ORBERA, 55  
04001 ALMERIA  
Tel. 950 26 92 70

### ASTURIAS

GIJON  
CALLE MARQUES DE SAN ESTEBAN, 26 Pta B ,  
ENTRESUELO  
33206 GIJON  
Tel. 98 517 27 89  
Fax. 98 534 93 66

OVIEDO  
CALLE ARGÜELLES, 13 , BAJO  
33003 OVIEDO  
Tel. 98 522 25 93  
Fax. 98 520 42 89

### AVILA

AVILA  
CALLE ESTRADA, 1 Piso 1  
05001 AVILA  
Tel. 920 21 31 50  
Fax. 920 25 36 22

### BADAJOS

BADAJOS  
AVDA. JUAN CARLOS I, 17 , ENTREPLANTA  
06001 BADAJOS  
Tel. 924 22 06 58  
Fax. 924 22 16 68

### BARCELONA

BARCELONA  
CALLE BALMES, 49  
08007 BARCELONA  
Tel. 93 502 95 00  
Fax. 93 502 95 92

### BURGOS

BURGOS  
AVDA. REYES CATÓLICOS, 14 Ptal BIS Piso 1 Pta C  
09005 BURGOS  
Tel. 947 22 11 51  
Fax. 947 22 91 05

### CACERES

CACERES  
AVDA. DE ESPAÑA, 28 Piso 1 Pta DCH  
10002 CACERES  
Tel. 927 24 54 46  
Fax. 927 24 77 76

### CADIZ

CADIZ  
AVDA. ANDALUCÍA, 61 Piso BAJ  
11007 CADIZ  
Tel. 956 28 00 62  
Fax. 956 28 31 20

## SERVICIO DE OFICINAS

### CANTABRIA

SANTANDER  
 AVDA. CALVO SOTELO, 6 Piso 1  
 39002 SANTANDER  
 Tel. 942 22 10 58  
 Fax. 942 31 30 78

### CASTELLON-CASTELLO

CASTELLON  
 CALLE GRAN VIA TARREGA MONTEBLANCO, 17 ,  
 ENTRESUELO  
 12006 CASTELLON DE LA PLANA-CASTELLO PLAN  
 Tel. 964 25 24 75

### CEUTA

CEUTA  
 CALLE REAL, 7  
 51001 CEUTA  
 Tel. 956 51 83 40

### CIUDAD REAL

CIUDAD REAL  
 CALLE OBISPO ESTENAGA, 3 Piso BAJ  
 13002 CIUDAD REAL  
 Tel. 926 21 02 67  
 Fax. 926 21 55 75

### CORDOBA

CÓRDOBA  
 PLAZA DE COLÓN, 19  
 14001 CORDOBA  
 Tel. 957 47 42 10  
 Fax. 957 48 80 64

### CUENCA

CUENCA  
 CALLE HURTADO DE MENDOZA, 4  
 16004 CUENCA  
 Tel. 696 24 13 38

### GIRONA

GIRONA  
 CALLE MIGDIA, 1 Esc IZQ , ENTR. 2  
 17002 GIRONA  
 Tel. 972 21 64 04  
 Fax. 972 20 85 85

### GRANADA

GRANADA  
 CALLE REY ABUD-SAID , EDIFICIO ZORAHIDA  
 18006 GRANADA  
 Tel. 958 12 45 11  
 Fax. 958 12 42 63

### GUADALAJARA

GUADALAJARA  
 PLAZA SANTO DOMINGO, 2 Piso 1 , OFICINA 17 -  
 EDIFICIO ESPAÑA  
 19001 GUADALAJARA  
 Tel. 949 21 15 97  
 Fax. 949 21 04 43

### HUELVA

HUELVA  
 CALLE MORA CLAROS, 1 Piso 2  
 21001 HUELVA  
 Tel. 959 03 65 32

### HUESCA

HUESCA  
 CALLE COSO ALTO, 41  
 22003 HUESCA  
 Tel. 974 23 83 10

### ILLES BALEARS

PALMA DE MALLORCA  
 CALLE ARAGON, 20 Piso 1 Pta B  
 07006 PALMA DE MALLORCA  
 Tel. 971 46 68 50  
 Fax. 971 46 52 10

### JAEN

JAEN  
 CALLE CANARIAS, 1 Piso 1 Pta A  
 23008 JAEN  
 Tel. 953 24 35 88  
 Fax. 953 24 34 21

## SERVICIO DE OFICINAS

### LA RIOJA

LOGROÑO  
 CALLE MURO FRANCISCO DE LA MATA, 1 Piso 3  
 26001 LOGROÑO  
 Tel. 941 24 83 00  
 Fax. 941 25 52 71

### LAS PALMAS

LAS PALMAS  
 CALLE URUGUAY, 37 , BAJO  
 35007 LAS PALMAS DE GRAN CANARIA  
 Tel. 928 36 03 19  
 Fax. 928 36 98 74

### LEON

LEON  
 AVDA. DE LA INDEPENDENCIA, 2 , ENTREPLANTA  
 24001 LEON  
 Tel. 987 25 37 33  
 Fax. 987 21 62 33

### LLEIDA

LERIDA  
 AVENIDA PRAT DE LA RIBA, 31 , ENTRESUELO 1ª  
 25008 LLEIDA  
 Tel. 973 24 78 40  
 Fax. 973 23 87 77

### LUGO

LUGO  
 PLAZA SANTO DOMINGO, 20 Piso 2  
 27001 LUGO  
 Tel. 982 22 87 49  
 Fax. 982 24 60 07

### MADRID

MADRID  
 AVDA. BURGOS, 109  
 28050 MADRID  
 Tel. 91 595 54 55  
 Fax. 91 595 54 54

### MALAGA

MALAGA  
 AVDA. ANDALUCIA, 11 Piso 2 Pta A , EDIFICIO  
 MERIDIONAL  
 29002 MALAGA  
 Tel. 95 231 45 00  
 Fax. 95 233 35 23

### MELILLA

MELILLA  
 CALLE O'DONNELL, 27  
 52001 MELILLA  
 Tel. 952 68 14 81

### MURCIA

MURCIA  
 PLAZA SANTA ISABEL, 12 Piso 2ª , ENTRESUELO  
 30004 MURCIA  
 Tel. 968 22 35 29  
 Fax. 968 22 30 29

### NAVARRA

IGUALATORIO MEDICO QUIRURGICO Y DE  
 ESPECIALIDADES DE NAVARRA S.A.  
 PAULINO CABALLERO, 51, BAJO  
 31003 PAMPLONA  
 Tel. 948 290 400

### OURENSE

ORENSE  
 CALLE CARDENAL QUEVEDO, 15 , ENTRESUELO  
 32004 OURENSE  
 Tel. 988 23 39 51  
 Fax. 988 25 20 21

### PALENCIA

PALENCIA  
 CALLE MAYOR, 112  
 34001 PALENCIA  
 Tel. 979 70 70 68

### PONTEVEDRA

VIGO  
 AVDA. GARCIA BARBÓN, 9-11 , ENTRESUELO  
 36201 VIGO  
 Tel. 986 22 12 31  
 Fax. 986 22 48 74

## SERVICIO DE OFICINAS

### **SALAMANCA**

SALAMANCA  
AVENIDA MIRAT, 2  
37005 SALAMANCA  
Tel. 923 12 54 30

### **SANTA CRUZ DE TENERIFE**

TENERIFE  
CALLE CALLAO DE LIMA, 74  
38002 SANTA CRUZ DE TENERIFE  
Tel. 922 24 13 33

### **SEGOVIA**

SEGOVIA  
CALLE GOBERNADOR FERNÁNDEZ JIMÉNEZ, 5 Piso 1  
Pta B  
40001 SEGOVIA  
Tel. 921 43 39 70  
Fax. 921 44 40 95

### **SEVILLA**

SEVILLA  
CALLE IMAGEN, 2  
41003 SEVILLA  
Tel. 95 422 22 55  
Fax. 95 422 07 73

### **SORIA**

SORIA  
PLAZA DEL SALVADOR, 1 Piso 2 Pta A  
42002 SORIA  
Tel. 975 22 48 10

### **TARRAGONA**

TARRAGONA  
AVENIDA CATALUNYA, 28 Piso BJ  
43002 TARRAGONA  
Tel. 977 21 48 54

### **TERUEL**

TERUEL  
CALLE RAMON Y CAJAL, 21  
44001 TERUEL  
Tel. 978 61 73 80

### **TOLEDO**

TOLEDO  
CALLE GENERAL VILLALBA, 5 , BIS  
45003 TOLEDO  
Tel. 925 22 57 04  
Fax. 925 25 01 92

### **VALENCIA**

VALENCIA  
CALLE PINTOR SOROLLA, 11 Piso 2  
46002 VALENCIA  
Tel. 96 352 96 02  
Fax. 96 351 73 26

### **VALLADOLID**

VALLADOLID  
CALLE MIGUEL ISCAR, 14  
47001 VALLADOLID  
Tel. 983 30 02 33  
Fax. 983 39 58 59

### **VIZCAYA**

BILBAO  
CALLE DOCTOR ACHUCARRO, 2 , ENTREPLANTA  
48011 BILBAO  
Tel. 94 415 86 55  
Fax. 94 416 19 04

### **ZAMORA**

ZAMORA  
AVENIDA ALFONSO IX, 3  
49013 ZAMORA  
Tel. 980 50 99 64

### **ZARAGOZA**

ZARAGOZA  
CALLE GRAN VIA, 9  
50006 ZARAGOZA  
Tel. 976 21 71 99  
Fax. 976 23 52 67

NACIONAL

## PERIODO DE CARENIA EN PÓLIZAS PARTICULARES

<b>Prestaciones*</b>	<b>Período de carencia</b>
Parto normal en Clínica.....	8 meses
Intervenciones Quirúrgicas.....	6 meses
Radioterapia, Radiumterapia, Cobaltoterapia e Isótopos radioactivos etc.....	6 meses
Fisioterapia y Rehabilitación .....	6 meses
Transfusiones y Oxigenoterapia .....	6 meses
Ventiloterapia y Aerosoles .....	6 meses
Hospitalización por motivo Médico o Psiquiátrico.....	6 meses
Riñón artificial y Diálisis peritoneal .....	6 meses
Ecografías, Scanner, R.M.N., Mamografías etc .....	6 meses
Endoscopias. laparoscopias y colonoscopias .....	6 meses
Ambulancias .....	6 meses
Prótesis .....	6 meses
Preparación al parto.....	8 meses
Láser Excimer.....	6 meses
Transplante autólogo.....	6 meses
Tomografía PET.....	6 meses
Detección ganglio centinela .....	6 meses
Rx Intervencionista .....	6 meses
Reproducción Asistida.....	24 meses
Tratamiento del Dolor .....	6 meses

\* Según condicionado general de cada modelo de póliza.

### DURACIÓN DEL SEGURO

Recordamos a nuestros asegurados, que si desean darse de baja de IPRESA, han de tener presente que la duración de la póliza es hasta el día 31 de diciembre, sea cual fuere la fecha de entrada en vigor de la misma.

Han de tener presente, asimismo, que la póliza se considera prorrogable, de forma automática, por anualidades naturales, de no ser rescindida por cualquiera de las partes con dos meses de antelación a su vencimiento anual.

En consecuencia, si la baja es por iniciativa del asegurado, éste habrá de comunicárnoslo por escrito antes del día 1 de diciembre de cada año.



**ipresa**  
Seguros de Salud

Visite Nuestra Página Web [www.ipresa.es](http://www.ipresa.es)

[www.ipresa.es](http://www.ipresa.es)



Plaza de Zaragoza, 3 - bajo  
20007 Donostia - San Sebastián  
Tel.: 943 463 733 Fax.: 943 471 195  
E-mail: [info@ipresa.es](mailto:info@ipresa.es)